

RUA ALAGOAS - RECONSTRUÇÃO E REMENDO PROFUNDO

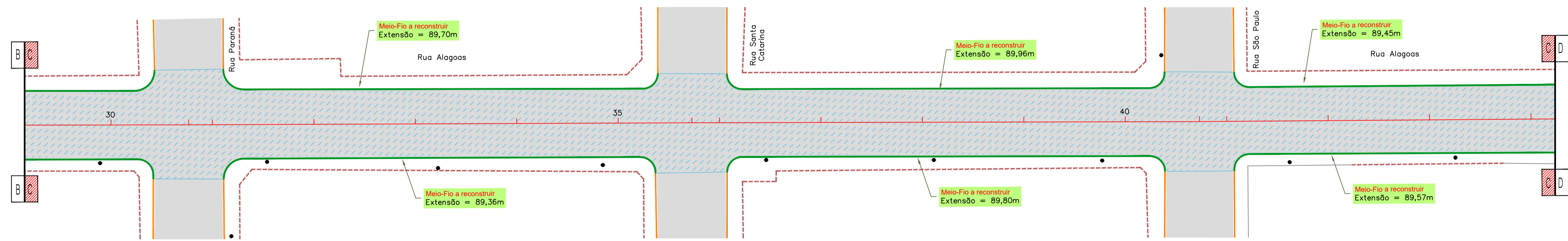

RUA ALAGOAS - RECAPEAMENTO

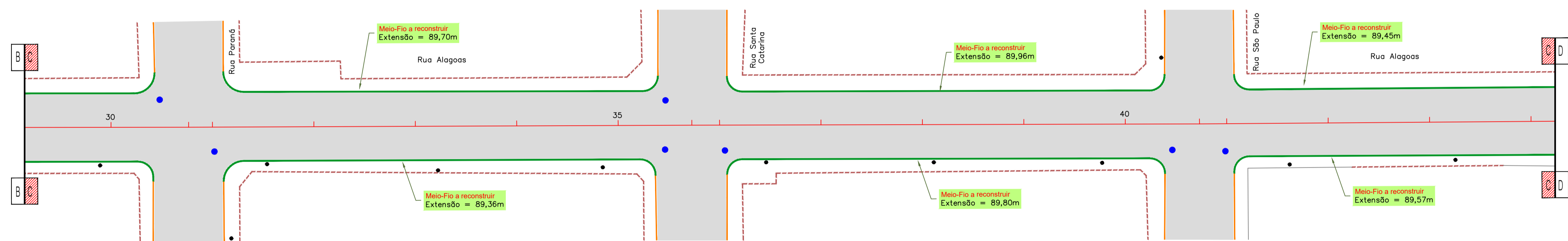

RUA ALAGOAS - PROJETO DE SINALIZAÇÃO

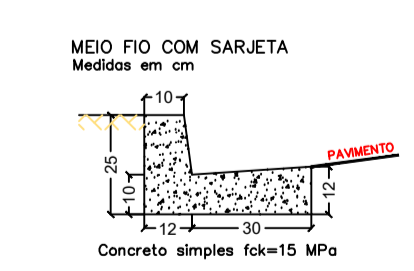
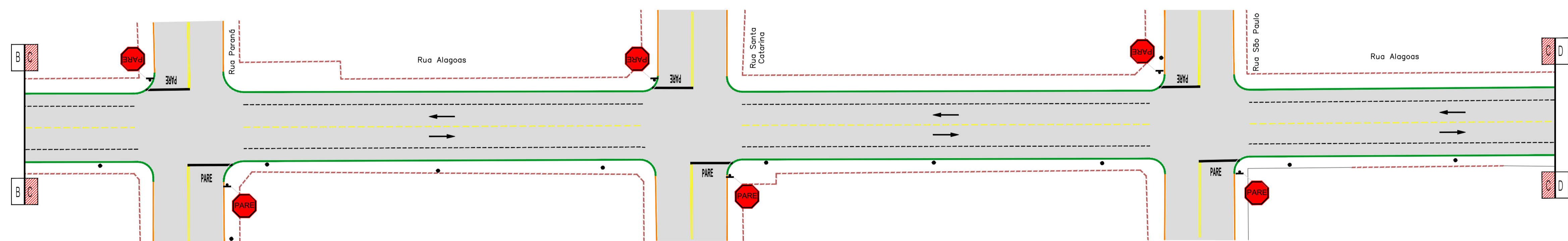

CONVENÇÕES

- | | |
|---|---|
| CADASTRO
--- ALINHAMENTO PREDIAL
--- MURO
--- CERCA
■ BORDO DO PAVIMENTO
■ BORDO DO PAVIMENTO
■ BORDO DO PAVIMENTO
● POSTE DE ENERGIA ELÉTRICA
■ BOCA DE LOBO
■ FERROVIA
■ CARACTERIZAÇÃO DO PAVIMENTO EXISTENTE | SERVIÇOS A EXECUTAR
■ EIXO DE LOCAÇÃO - RESTAURAÇÃO (20 em 20 metros)
■ PAVIMENTAÇÃO ASFÁLTICA
■ TETO
■ RECAPEAMENTO - 3cm - (VER DETALHE NA PRANCHA N.º 51)
■ RECONSTRUÇÃO - 3cm (revestimento) + 21cm (base) (VER DETALHE NA PRANCHA N.º 51)
■ REMENDO PROFUNDO - 3cm (revestimento) + 21cm (base) (VER DETALHE NA PRANCHA N.º 51)
■ TAMPA DE FERRO FUNDIDO Ø 0,60m
■ MEIO-FIO A RECONSTRUIR
■ FAIXA DUPLA CONTÍNUA
■ FAIXA TRACELADA
■ FAIXA CONTÍNUA
■ PARE OBSTATÓRIA
■ SINAL DE FREIO - BRANCA
■ BOCA DE LOBO A RECONSTRUIR
■ PAVIMENTO A DEMOLIR
■ MEIO-FIO A DEMOLIR |
|---|---|

OBSERVAÇÕES

01 - O PROJETO DE SINALIZAÇÃO VIÁRIA, FOI ELABORADO DE ACORDO COM OS MANUAIS DE "SINALIZAÇÃO VERTICAL DE REGULAMENTAÇÃO" VOLUME I, CONTRANDEINATRAM, PUBLICADO POR MEIO DA RESOLUÇÃO Nº 180, DE 26 DE AGOSTO DE 2007, E DE "SINALIZAÇÃO HORIZONTAL" VOLUME II, CONTRANDEINATRAM, PUBLICADO POR MEIO DA RESOLUÇÃO Nº 236, DE 11 DE MAIO DE 2007 E LEI Nº 9.503, DE SETEMBRO DE 1997, (CÓDIGO DE TRÂNSITO BRASILEIRO - CTB);
 02 - PARA DIMENSÕES DAS PLACAS, MARCAS, SETAS, ZEBRADOS, CADÊNCIA DAS FAIXAS, TACHAS E TACHÕES, CONSULTAR PROJETO TIPO DE SINALIZAÇÃO;
 03 - ANTES DO INÍCIO DA EXECUÇÃO DA SINALIZAÇÃO, A FISCALIZAÇÃO DEVERÁ SUBMETTER, IMPRESCINDIVELMENTE, O PROJETO PARA APROVAÇÃO E APROVAÇÃO DA ÓRGÃO RESPONSÁVEL;
 04 - ESTE DOCUMENTO É DE PROPRIEDADE DA PREFEITURA MUNICIPAL DE SIDROLÂNDIA/MS E NÃO PODE SER REPRODUZIDO OU USADO PARA QUALQUER FINALIDADE DIFERENTE DAQUELA PARA A QUAL ESTÁ SENDO FORNECIDO;
 05 - DIREITOS AUTORAIS E PATRIMONIAIS RESERVADOS CONFORME: LEI 5988, ARTIGO 6º, ALÍNEA X, DE 14/12/1973; LEI 5194, ARTIGO 17º E 18º, DE 24/12/1966; RESOLUÇÃO CONFEA, Nº 260, DE 21/04/1979.

PLANTA CHAVE

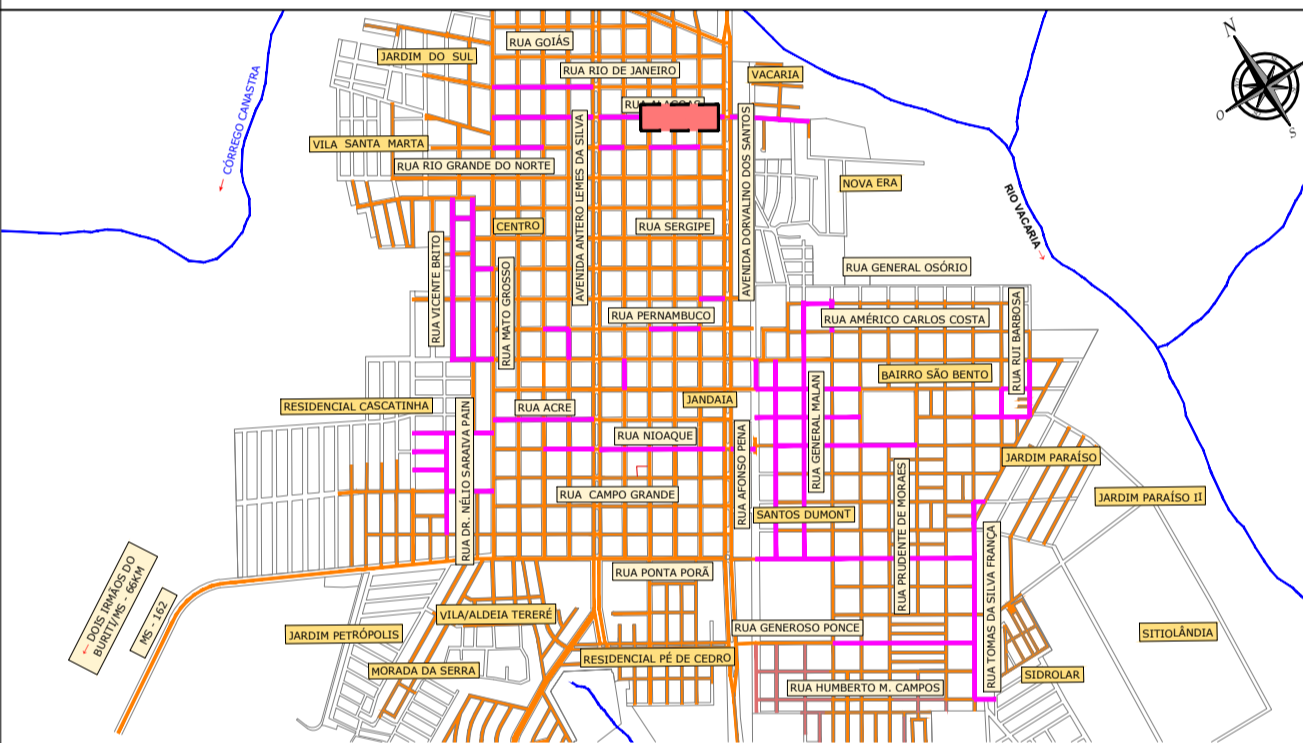

APROVAÇÃO:



PREFEITURA MUNICIPAL DE SIDROLÂNDIA/MS

OBRA: INFRAESTRUTURA URBANA - RESTAURAÇÃO FUNCIONAL DO PAVIMENTO EM DIVERSAS RUAS NO MUNICÍPIO DE SIDROLÂNDIA/MS

LOCAL: DIVERSAS RUAS MUNICÍPIO DE SIDROLÂNDIA/MS

RESPONSÁVEL TÉCNICO PROJETISTA: FÁBIO MARQUES RIBEIRO CREA Nº 15.276/MS

PREFEITO: VANDA CRISTINA CAMILO CNPJ: 03.501.574/0001-31

TÍTULO: PROJETO EXECUTIVO RESTAURAÇÃO FUNCIONAL DO PAVIMENTO PLANTA GERAL

FOLHA: 06/54

ESCALA: 1:500 DATA: NOVEMBRO/2023 CONVÊNIO: COORDENADAS N.º: