

**RUA ALAGOAS - RECONSTRUÇÃO E REMENDO PROFUNDO**

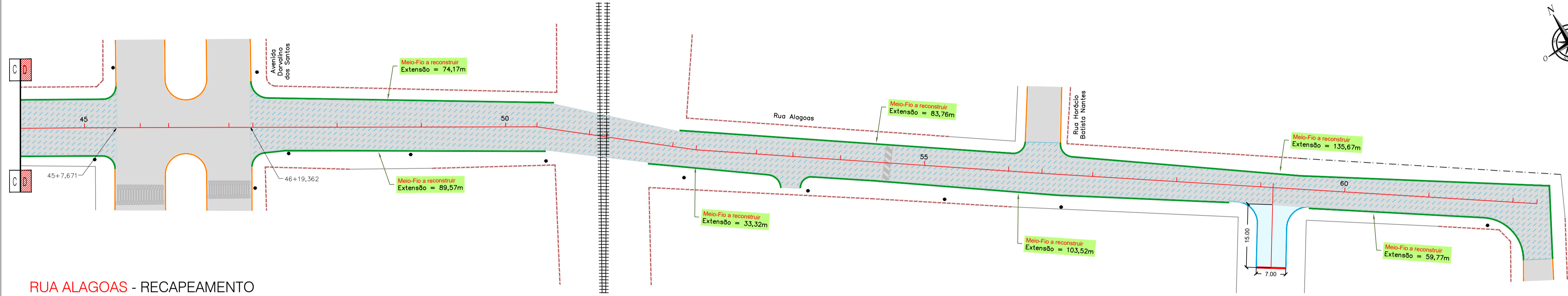

**RUA ALAGOAS - RECAPEAMENTO**

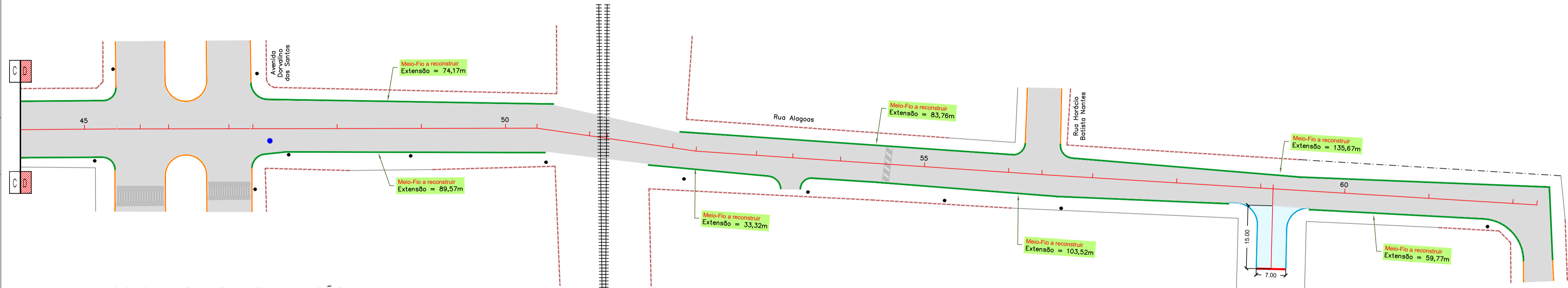

**RUA ALAGOAS - PROJETO DE SINALIZAÇÃO**

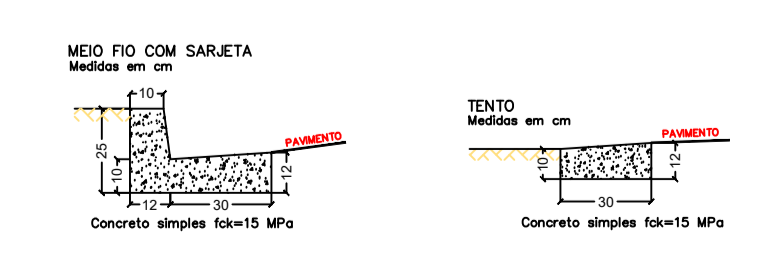
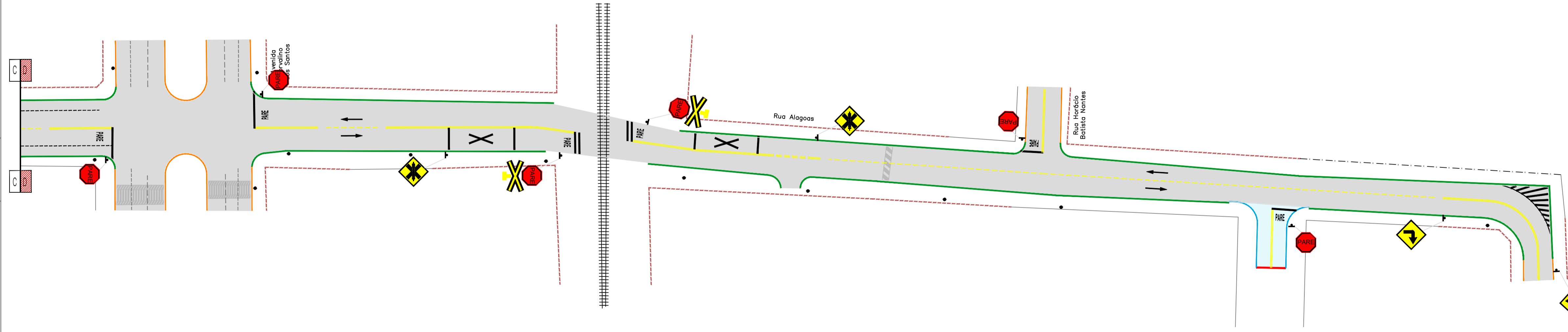

**CONVENÇÕES**

CADASTRO	SERVIÇOS A EXECUTAR
— ALINHAMENTO FISCAL	— EIXO DE LOCAÇÃO - RESTAURAÇÃO (20 em 20 metros)
— MEIO FIO	— PAVIMENTAÇÃO ASFÁLTICA
— CEBICA	— TENTO
— BORDO DO PAVIMENTO	— RECAPEAMENTO - 3cm - (VER DETALHE NA PRANCHA Nº 01)
— PAVIMENTO EM BLOCO SEXTAVADO	— RECONSTRUÇÃO - 3cm Investimento + 2cm Base - (VER DETALHE NA PRANCHA Nº 01)
— BORDO DO PAVIMENTO	— REMENDO PROFUNDO - 3cm Investimento + 2cm Base - (VER DETALHE NA PRANCHA Nº 01)
— POSTE DE ENERGIA ELÉTRICA	— FAIXA TRILINHA
— BOCA DE LODO	— FAIXA CONTRALeia
— FERREIRA	— FAIXA OBLIGATORIA
— CARACTERIZAÇÃO DO PAVIMENTO EXISTENTE	— FAIXA CONTRALeia
	— PARE
	— SIGA EM FRENTE - BRANCA
	— BOCA DE LODO A RECONSTRUIR
	— PAVIMENTO A DEMOLIR
	— MEIO FIO A DEMOLIR

**OBSERVAÇÕES**

01 - O PROJETO DE SINALIZAÇÃO PARA FUI ELABORADO DE ACORDO COM OS MANUAIS DE SINALIZAÇÃO VERTICAL DE REGULAMENTAÇÃO VOLUME I, CONTRAVENÇÕES TRAN, PUBLICADO POR MEIO DA RESOLUÇÃO Nº 193, DE 26 DE AGOSTO DE 2007, E DE SINALIZAÇÃO HORIZONTAL VOLUME IV, CONTRAVENÇÕES TRAN, PUBLICADO POR MEIO DA RESOLUÇÃO Nº 236, DE 11 DE MAIO DE 2007 E LEI Nº 9.503, DE SETEMBRO DE 1997, (CÓDIGO DE TRÂNSITO BRASILEIRO - CTB).  
 02 - PARA DIMENSÕES DAS PLACAS, MARCAS, SETAS, ZEBRADOS, CADÊNCIA DAS FAIXAS, TACHAS E TACHÕES, CONSULTAR PROJETO TIPO DE SINALIZAÇÃO.  
 03 - ANTES DO INÍCIO DA EXECUÇÃO DA SINALIZAÇÃO, A FISCALIZAÇÃO DEVERÁ SUBMETTER, IMPRESCINDIVELMENTE, O PROJETO PARA APROVAÇÃO E APROVAÇÃO DO ÓRGÃO RESPONSÁVEL.  
 04 - ESTE DOCUMENTO É DE PROPRIEDADE DA PREFEITURA MUNICIPAL DE SIDROLÂNDIA/MS E NÃO PODE SER REPRODUZIDO OU USADO PARA QUALQUER FINALIDADE DIFERENTE DAQUELA PARA A QUAL ESTÁ SENDO FORNECIDO.  
 05 - DIREITOS AUTORAIS E PATRIAMONIAIS RESERVADOS CONFORME: LEI 5988, ARTIGO 07, ALÍNEA X, DE 14/12/1973; LEI 5194, ARTIGO 1º E 1º, DE 24/12/1966; RESOLUÇÃO CONFEA Nº 260, DE 21/04/1979.

**PLANTA CHAVE**

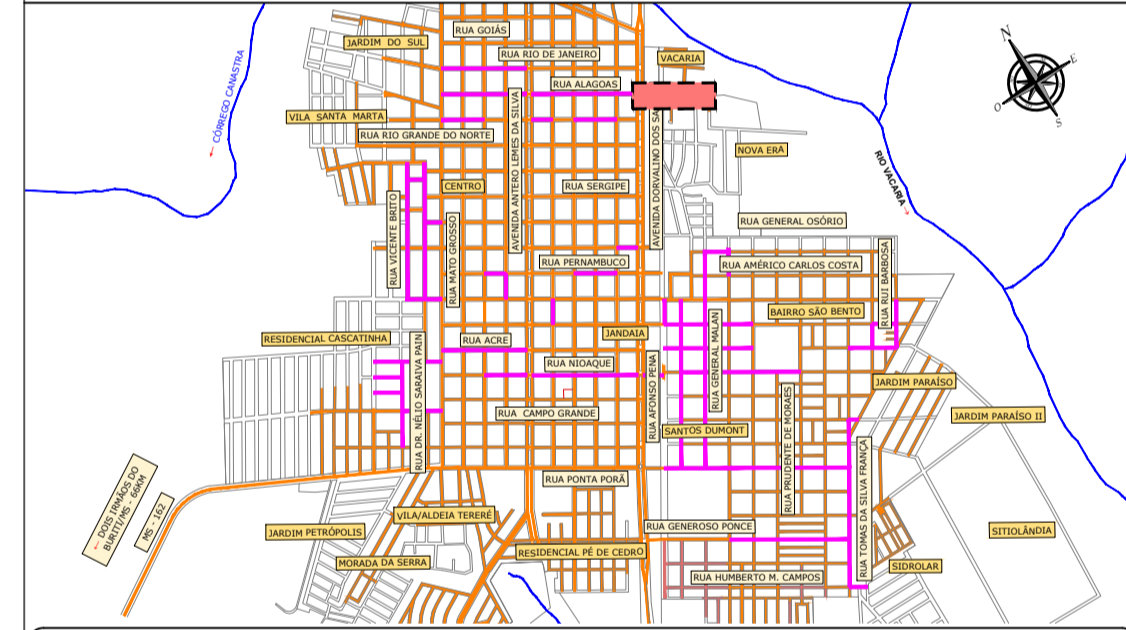

APROVAÇÃO:



**PREFEITURA MUNICIPAL DE SIDROLÂNDIA/MS**

OBRA: **INFRAESTRUTURA URBANA - RESTAURAÇÃO FUNCIONAL DO PAVIMENTO EM DIVERSAS RUAS NO MUNICÍPIO DE SIDROLÂNDIA/MS**

LOCAL: **DIVERSAS RUAS, MUNICÍPIO DE SIDROLÂNDIA/MS**

RESPONSÁVEL TÉCNICO PROJETO: **FÁBIO MARQUES RIBEIRO** (CREA Nº 15.270/MS)  
 PREZADO: **VANDA CRISTINA CAMILO** (CPF: 03.091.974901-31)

TÍTULO: **PROJETO EXECUTIVO RESTAURAÇÃO FUNCIONAL DO PAVIMENTO PLANTA GERAL**  
 ESCALA: 1:500  
 DATA: NOVEMBRO/2023  
 CONVENÇÃO: **07/54**