

RUA NIOAQUE - RECONSTRUÇÃO E REMENDO PROFUNDO

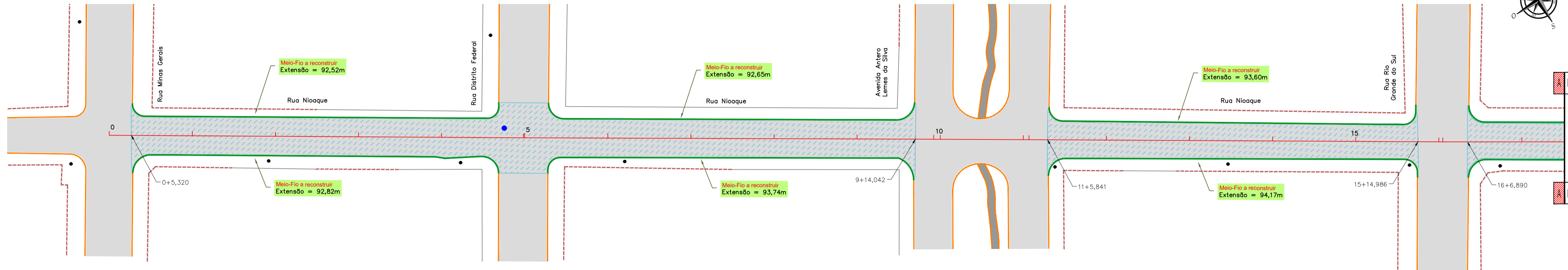

RUA NIOAQUE - RECAPEAMENTO

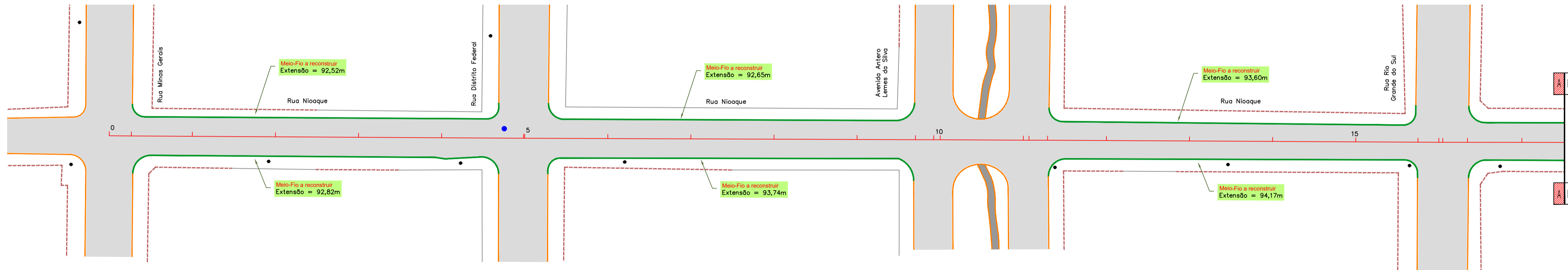

RUA NIOAQUE - PROJETO DE SINALIZAÇÃO

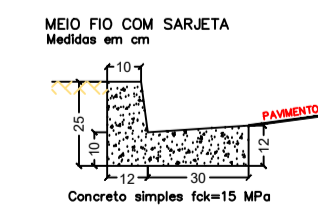
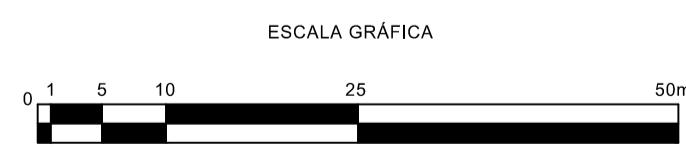
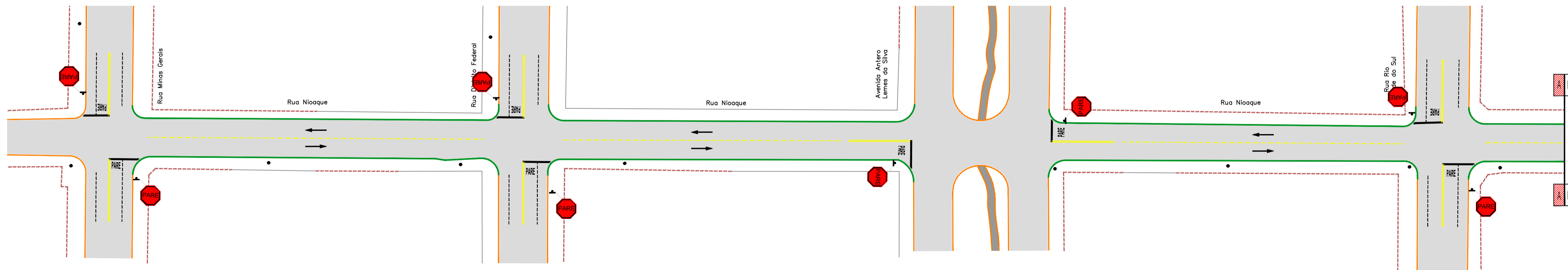

CONVENÇÕES

CADASTRO	SERVIÇOS A EXECUTAR
— ALINHAMENTO PREVAL	■ EXO DE LOCAÇÃO - RESTAURAÇÃO (20 em 20 metros)
— M.FIO	■ PAVIMENTAÇÃO ASFÁLTICA
— C/DESA	■ TETO
— BORDO DO PAVIMENTO	■ RECAPEAMENTO - 30m - (VER DETALHE NA FRANCHA Nº 01)
— PAVIMENTO EM BLOCO SEXTAVADO	■ RECONSTRUÇÃO - 30m (investimento) + 210m (base) (VER DETALHE NA FRANCHA Nº 01)
— BORDO DO PAVIMENTO	■ REMENDO PROFUNDO - 30m (investimento) + 210m (base) (VER DETALHE NA FRANCHA Nº 01)
● POSTE DE ENERGIA ELÉTRICA	■ TAMPÃO DE FERRO FUNDIDO 20x20cm
● BOLA DE LODO	■ MEIO-FIO A RECONSTRUIR
■ FIBROVA	■ FAIXA DÚPLA CONTRAFAIXA
● CARACTERIZAÇÃO DO PAVIMENTO EXISTENTE	■ FAIXA TRACILHA
	■ FAIXA CONTRAFAIXA
	■ PARELA OBRIGATORIA
	■ SINA EM FRENTE - BRANCA
	■ BOLA DE LODO A RECONSTRUIR
	■ PAVIMENTO A DEMOLIR
	■ MEIO-FIO A DEMOLIR

OBSERVAÇÕES

01 - O PROJETO DE SINALIZAÇÃO VARIA, FOI ELABORADO DE ACORDO COM OS MANUAIS DE SINALIZAÇÃO VERTICAL DE REGULAMENTAÇÃO VOLUME I, CONTRANORMATIVA, PUBLICADO POR MEIO DA RESOLUÇÃO Nº 193, DE 26 DE AGOSTO DE 2007, E DE SINALIZAÇÃO HORIZONTAL, VOLUME II, CONTRANORMATIVA, PUBLICADO POR MEIO DA RESOLUÇÃO Nº 236, DE 11 DE MAIO DE 2007 E LEI Nº 9.503, DE SETEMBRO DE 1997, CÓDIGO DE TRÂNSITO BRASILEIRO - CTB, E PARA DIMENSÕES DAS PLACAS, MARCAS, SETAS, ZEBRADOS, CADÊNCIA DAS FAIXAS, TACHAS E TACHÕES, CONSULTAR PROJETO TIPO DE SINALIZAÇÃO.

02 - ANTES DO INÍCIO DA EXECUÇÃO DA SINALIZAÇÃO, A FISCALIZAÇÃO DEVERÁ SUBMETTER, IMPRESCINDIVELMENTE, O PROJETO PARA APROVAÇÃO E APROVAÇÃO DA ÓRGÃO RESPONSÁVEL.

04 - ESTE DOCUMENTO É DE PROPRIEDADE DA PREFEITURA MUNICIPAL DE SIDROLÂNDIA/MS E NÃO PODE SER REPRODUZIDO OU USADO PARA QUALQUER FINALIDADE DIFERENTE DAQUELA PARA A QUAL ESTÁ SENDO FORNECIDO.

05 - DIREITOS AUTORAIS E PATRIAMONIAIS RESERVADOS CONFORME: LEI 5988, ARTIGO 07, ALÍNEA X, DE 14/12/1973; LEI 5194, ARTIGO 1º E 18º, DE 24/12/1966; RESOLUÇÃO CONFEA Nº 280, DE 21/04/1979.

PLANTA CHAVE

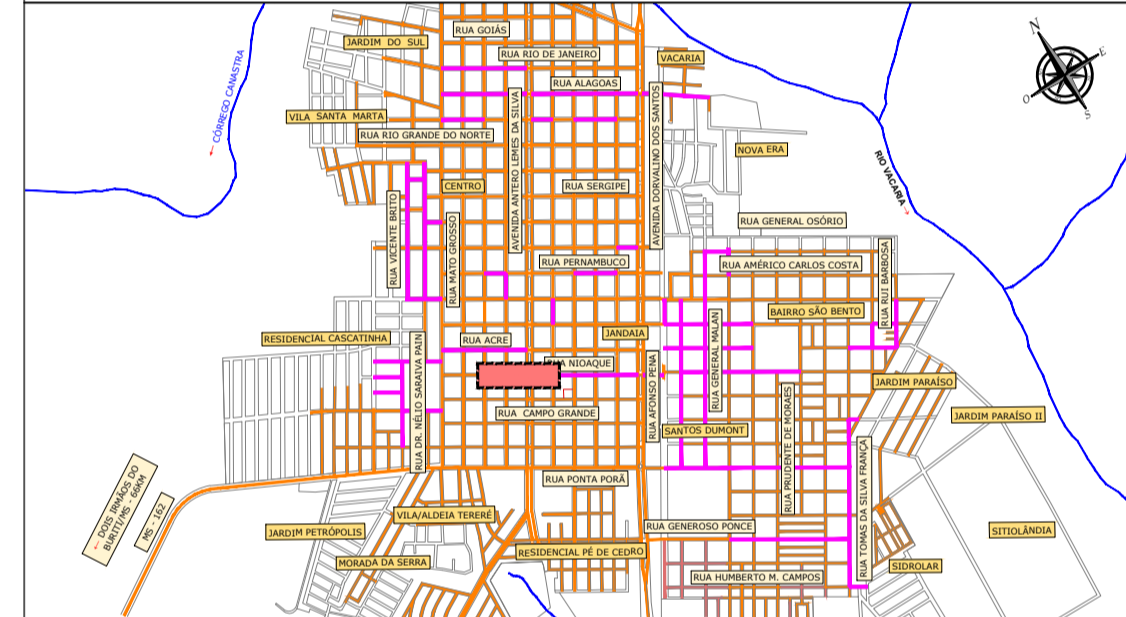

APROVAÇÃO:



PREFEITURA MUNICIPAL DE SIDROLÂNDIA/MS

OBRA: INFRAESTRUTURA URBANA - RESTAURAÇÃO FUNCIONAL DO PAVIMENTO EM DIVERSAS RUAS NO MUNICÍPIO DE SIDROLÂNDIA/MS

LOCAL: DIVERSAS RUAS MUNICÍPIO DE SIDROLÂNDIA/MS

RESPONSÁVEL TÉCNICO PROJETO: FÁBIO MARQUES RIBEIRO CREA Nº 15.276/MS

RESPONSÁVEL TÉCNICO PROJETO: VANDA CRISTINA CAMILO CNPJ: 03.091.574/0001-31

TÍTULO: PROJETO EXECUTIVO RESTAURAÇÃO FUNCIONAL DO PAVIMENTO PLANTA GERAL

FOLHA: 24/54

ESCALA: 1:500 DATA: NOVEMBRO/2023 CONVÊNIO: COORDENADAS M: