

RUA NIOAQUE - RECONSTRUÇÃO E REMENDO PROFUNDO

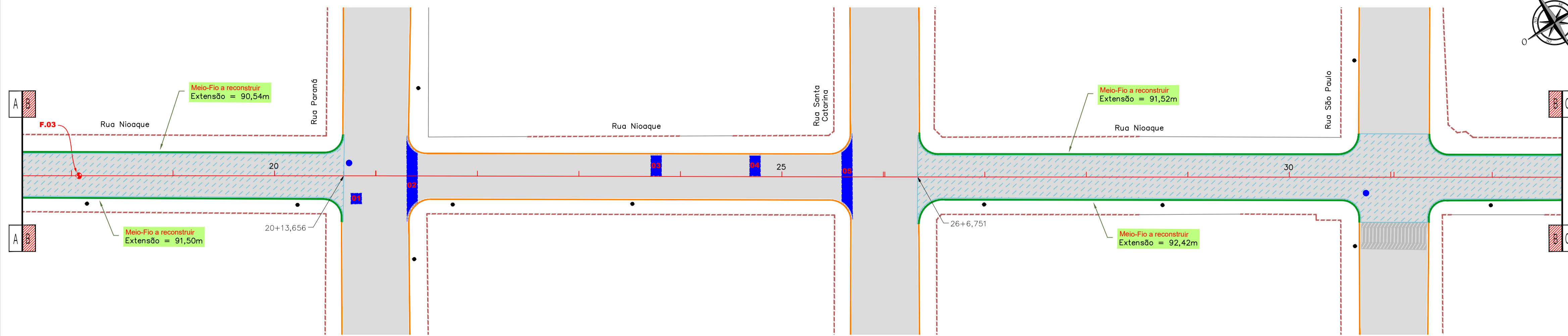

RUA NIOAQUE - RECAPEAMENTO

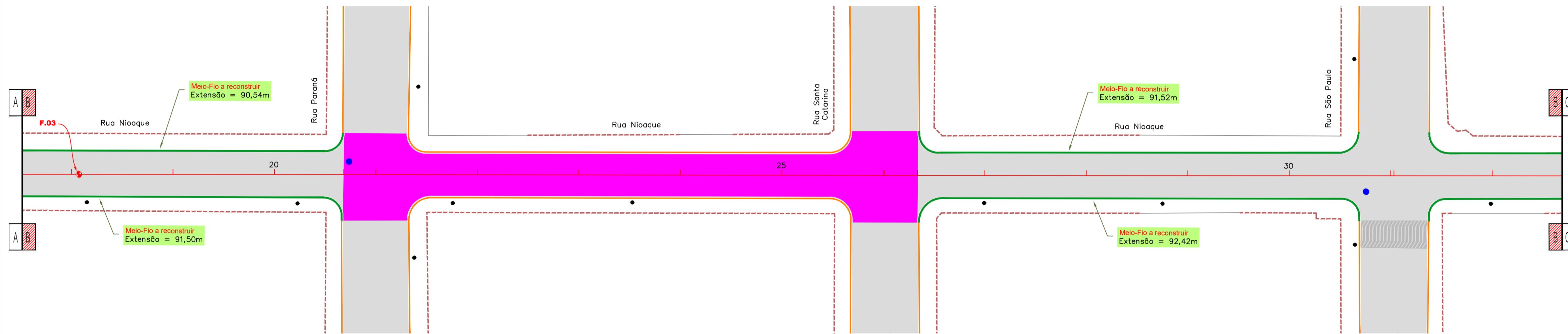

RUA NIOAQUE - PROJETO DE SINALIZAÇÃO

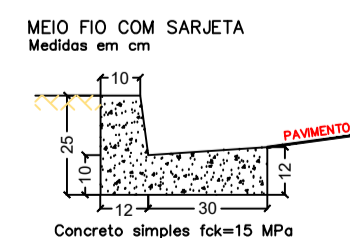
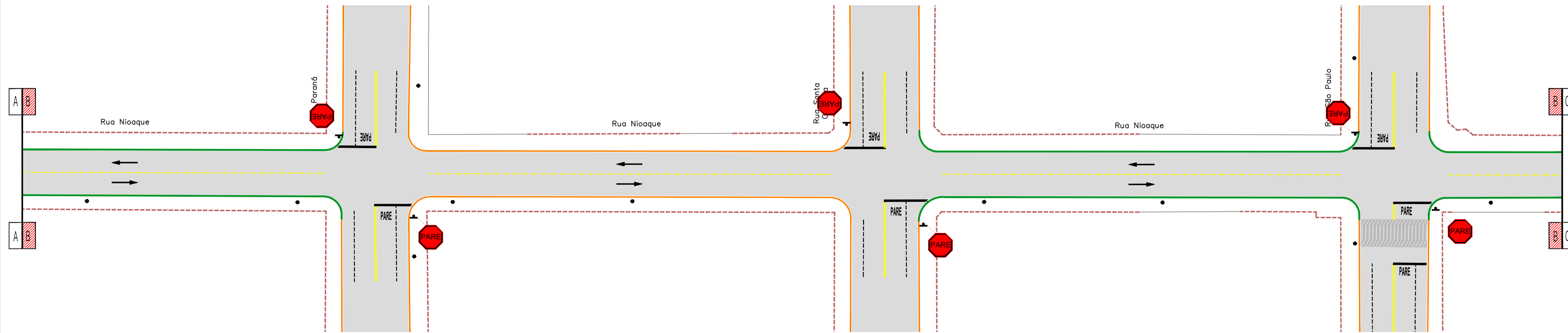

ESCALA GRÁFICA



CARACTERIZAÇÃO DO PAVIMENTO EXISTENTE

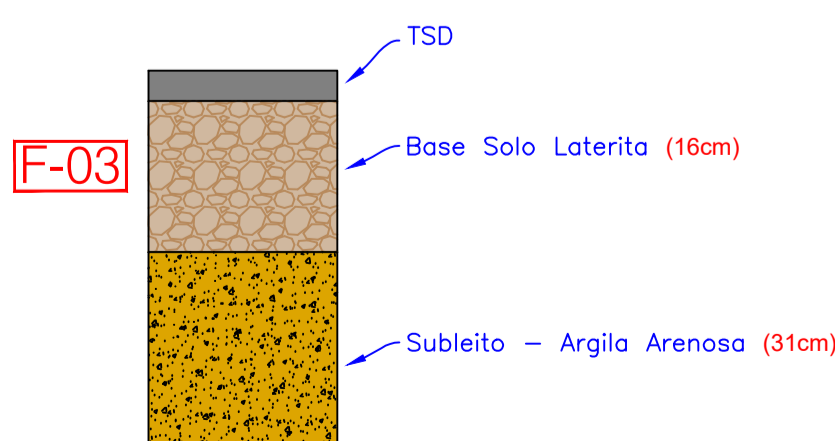

RESUMO DOS ENSAIOS																				
INTERESSADO: ENGELUGA ENGENHARIA EIRELI ME				OBRA: RESTAURAÇÃO FUNCIONAL DO PAVIMENTO				O.S / CONTRATO Nº: 316/2023												
MUNICÍPIO: SIDROLÂNDIA/MS				SERVIÇO: CARACTERIZAÇÃO DA BASE				ESPECIFICAÇÕES - NORMA (Nº):												
LOCALIZAÇÃO				LABORATÓRIO																
LOTE:	PROCEDÊNCIA:	PRÓCTOR/ENERGIA	Data	GRANULOMETRIA (% PASSANTE)							E.FÍSICOS			CLASSIFIC.			COMPACTAÇÃO & ISC			
FUO 03	RUA NIOAQUE	INTERMEDIÁRIO	28/07/2023	2"	1 1/2"	1"	3/8"	3/8"	4	10	40	200	LL	IP	I.G	T.R.B	D.Máx	H.o	ISC (%)	Exp.(%)
				100,0%	100,0%	95,9%	91,2%	83,6%	66,8%	46,3%	40,0%	33,2%	37,8%	10,5%	0	A-2-6	1,925	15,8%	57,3	0,08

CONVENÇÕES

CADASTRO	SERVIÇOS A EXECUTAR
ALINHAMENTO PREDIAL	EIXO DE LOCAÇÃO - RESTAURAÇÃO (20 em 20 metros)
MURO	PAVIMENTAÇÃO ASFÁLTICA
CERCA	TENTO
BORDO DO PAVIMENTO	RECAPEAMENTO - 3cm - (VER DETALHE NA PRANCHA N°51)
PAVIMENTO EM BLOCO SEXTAVADO	RECONSTRUÇÃO - 3cm (revestimento) + 21cm (base) (VER DETALHE NA PRANCHA N°51)
BORDO DO PAVIMENTO	REMENDO PROFUNDO - 3cm (revestimento) + 21cm (base) - (VER DETALHE NA PRANCHA N°51)
POSTE DE ENERGIA ELÉTRICA	TAMPAO DE FERRO FUNDIDO Ø 0,80m
BOCA DE LOBO	MEIO-FIO A RECONSTRUIR
FERROVIA	FAIXA DUPLO CONTÍNUA
CARACTERIZAÇÃO DO PAVIMENTO EXISTENTE	FAIXA TRACELADA
	FAIXA CONTÍNUA
	PARADA OBRIGATORIA
	SIGA EM FRENTE - BRANCA
	BOCA DE LOBO A RECONSTRUIR
	PAVIMENTO A DEMOLIR
	MEIO-FIO A DEMOLIR

OBSERVAÇÕES

01 - O PROJETO DE SINALIZAÇÃO VIÁRIA, FOI ELABORADO DE ACORDO COM OS MANUAIS DE 'SINALIZAÇÃO VERTICAL DE REGULAMENTAÇÃO' VOLUME I, CONTRAVENIÊNCIAS, PUBLICADO POR MEIO DA RESOLUÇÃO Nº 180, DE 26 DE AGOSTO DE 2007, E DE 'SINALIZAÇÃO HORIZONTAL' VOLUME II, CONTRAVENIÊNCIAS, PUBLICADO POR MEIO DA RESOLUÇÃO Nº 236, DE 11 DE MAIO DE 2007 E LEI Nº 9.503, DE SETEMBRO DE 1997, (CÓDIGO DE TRÁNSITO BRASILEIRO - CTB);
 02 - PARA DIMENSÕES DAS PLACAS, MARCAS, SETAS, ZEBRADOS, CADÊNCIA DAS FAIXAS, TACHAS E TACHÕES, CONSULTAR PROJETO TIPO DE SINALIZAÇÃO;
 03 - ANTES DO INÍCIO DA EXECUÇÃO DA SINALIZAÇÃO, A FISCALIZAÇÃO DEVERÁ SUBMETER, IMPRESCINDIVELMENTE, O PROJETO PARA APROVAÇÃO E APROVAÇÃO DA ÓRGÃO RESPONSÁVEL;
 04 - ESTE DOCUMENTO É DE PROPRIEDADE DA PREFEITURA MUNICIPAL DE SIDROLÂNDIA/MS E NÃO PODE SER REPRODUZIDO OU USADO PARA QUALQUER FINALIDADE DIFERENTE DAQUELA PARA A QUAL ESTÁ SENDO FORNECIDO;
 05 - DIREITOS AUTORAIS E PATRIMONIAIS RESERVADOS CONFORME: LEI 5988, ARTIGO 6º, ALÍNEA X, DE 14/12/1973; LEI 5194, ARTIGO 17º E 18º, DE 24/12/1966; RESOLUÇÃO CONFEA, Nº 260, DE 21/04/1979.

PLANTA CHAVE

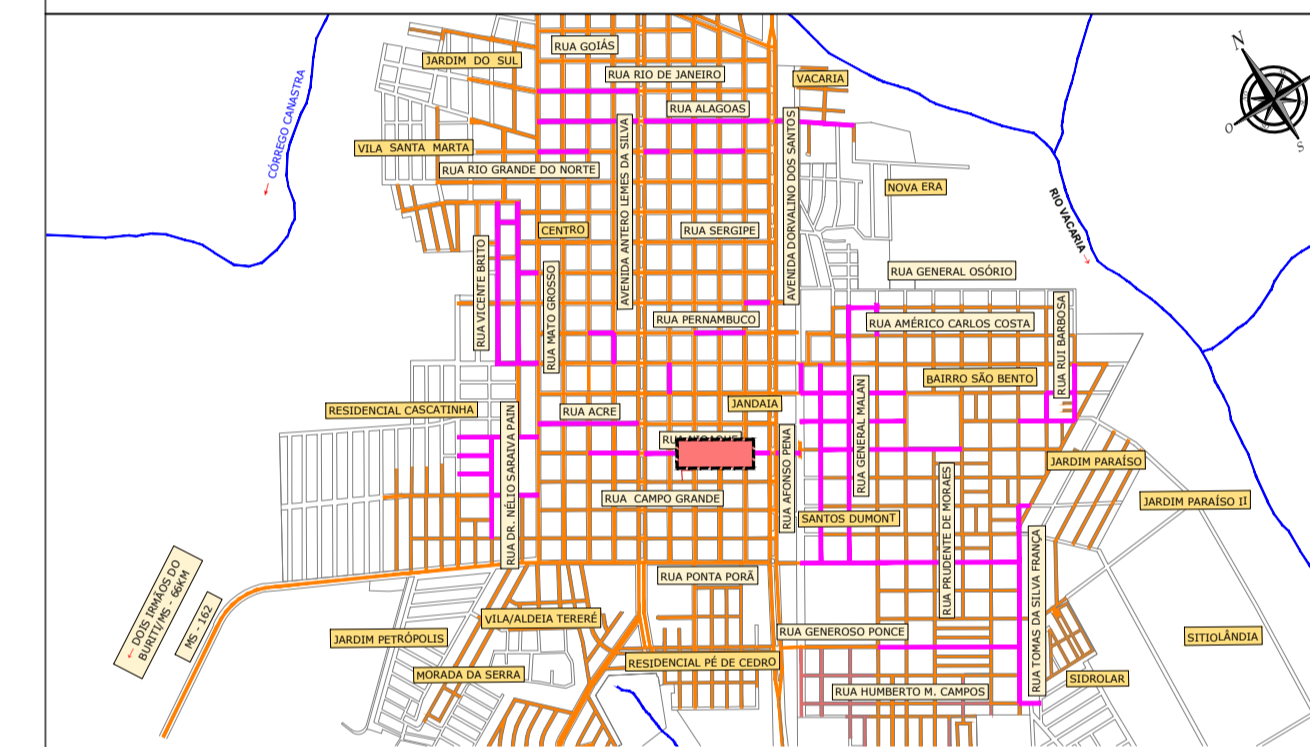

APROVAÇÃO:



PREFEITURA MUNICIPAL DE SIDROLÂNDIA/MS

OBRA: INFRAESTRUTURA URBANA - RESTAURAÇÃO FUNCIONAL DO PAVIMENTO EM DIVERSAS RUAS NO MUNICÍPIO DE SIDROLÂNDIA/MS

LOCAL: DIVERSAS RUAS MUNICÍPIO DE SIDROLÂNDIA/MS

RESPONSÁVEL TÉCNICO PROJETO: FÁBIO MARQUES RIBEIRO CREA Nº 15.276/MS

PREFEITA: VANDA CRISTINA CAMILO CNPJ: 03.501.574/0001-31

TÍTULO: PROJETO EXECUTIVO RESTAURAÇÃO FUNCIONAL DO PAVIMENTO PLANTA GERAL

FOLHA: 25/54

ESCALA: 1:500 DATA: NOVEMBRO/2023 CONVÊNIO: COORDENADAS Nº: