

RUA DR. ANTÔNIO CORREA DA COSTA - RECONSTRUÇÃO E REMENDO PROFUNDO

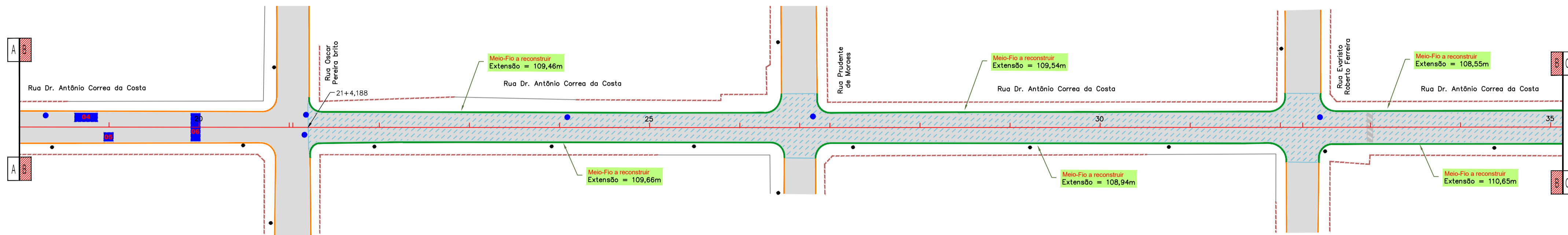

RUA DR. ANTÔNIO CORREA DA COSTA - RECAPEAMENTO

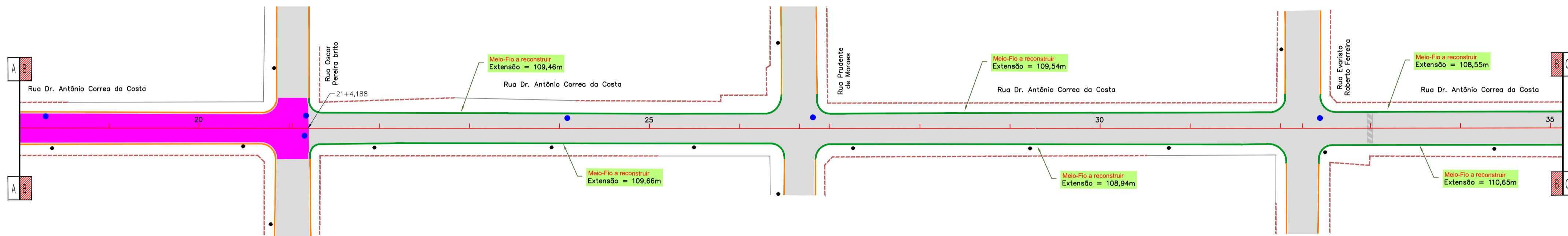

RUA DR. ANTÔNIO CORREA DA COSTA - PROJETO DE SINALIZAÇÃO

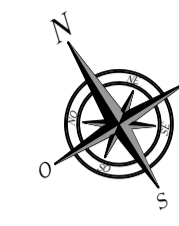
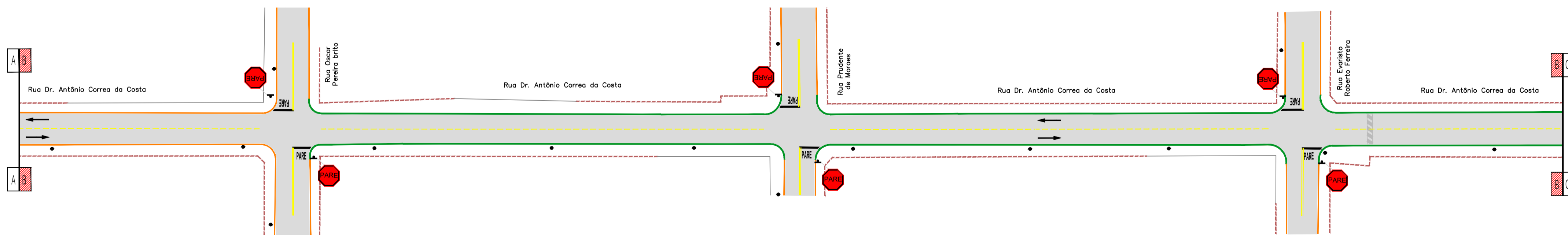

CONVENÇÕES

CADASTRO	SERVIÇOS A EXECUTAR
ALINHAMENTO MEDIAL	EXO DE LOCAÇÃO - RESTAURAÇÃO (20 cm x 20 mm)
MURO	PAVIMENTAÇÃO ASFÁLTICA
CERCA	TRAVO
BORDO DO PAVIMENTO	RECAPEAMENTO - 3cm (VER DETALHE NA PRANCHETA N°1)
PAVIMENTO BLOCO DESTRABADO	RECONSTRUÇÃO - 3cm (VER DETALHE NA PRANCHETA N°1)
BORDO DO PAVIMENTO	RECONSTRUÇÃO PROFUNDA - 3cm (VER DETALHE NA PRANCHETA N°1)
POSTE DE ENERGIA ELÉTRICA	MEIO-FIO A RECONSTRUIR
BOCA DE LIXO	FANAL DE CONTRALUZ
FERROVIA	TAMPAO DE FERRO FUNDO 0,80m
CHARACTERIZAÇÃO DO PAVIMENTO EXISTENTE	FANAL TRILCELAJADA
	FANAL CONTÍNUA
	PARADA OBLIGATORIA
	BOCA DE LIXO PRETE - BRANCA
	BOCA DE LIXO A RECONSTRUIR
	PAVIMENTO A DEMOLIR
	MEIO-FIO A DEMOLIR

OBSERVAÇÕES

01 - O PROJETO DE SINALIZAÇÃO VIÁRIA, FOI ELABORADO DE ACORDO COM OS MANUAIS DE SINALIZAÇÃO VERTICAL, DE REGULAMENTAÇÃO VOLUME I, CONTRAINDENTRAM, PUBLICADO POR MEIO DA RESOLUÇÃO Nº186, DE 26 DE AGOSTO DE 2007, E DE SINALIZAÇÃO HORIZONTAL VOLUME II, CONTRAINDENTRAM, PUBLICADO POR MEIO DA RESOLUÇÃO Nº238, DE 11 DE MAIO DE 2007 E LEI Nº9.503, DE SETEMBRO DE 1997, (CÓDIGO DE TRÂNSITO BRASILEIRO - CTB);  
 02 - PARA DIMENSÕES DAS PLACAS, MARCAS, SETAS, ZEBRADOS, CADÊNCIA DAS FANALAS, TACHÕES E TACHÕES, CONSULTAR PROJETO TIPO DE SINALIZAÇÃO;  
 03 - ANTES DO INÍCIO DA EXECUÇÃO DA SINALIZAÇÃO, A FISCALIZAÇÃO DEVERÁ SUBMETETER, IMPRESCINDIVELMENTE, O PROJETO PARA APROVAÇÃO E APROPRIAÇÃO DA ÓRGÃO RESPONSÁVEL;  
 04 - ESTE DOCUMENTO É DE PROPRIEDADE DA PREFEITURA MUNICIPAL DE SIDROLÂNDIA/MS E NÃO PODE SER REPRODUZIDO OU USADO PARA QUALQUER FINALIDADE DIFERENTE DAQUELA PARA A QUAL ESTÁ SENDO FORNECIDO;  
 05 - DIREITOS AUTORAIS E PATRIMONIAIS RESERVADOS CONFORME: LEI 9988, ARTIGO 07, ALÍNEA X, DE 14/12/1973; LEI 5194, ARTIGO 1º E 1º, DE 24/12/1986; RESOLUÇÃO CONFEA, Nº 263, DE 21/04/1975.

PLANTA CHAVE

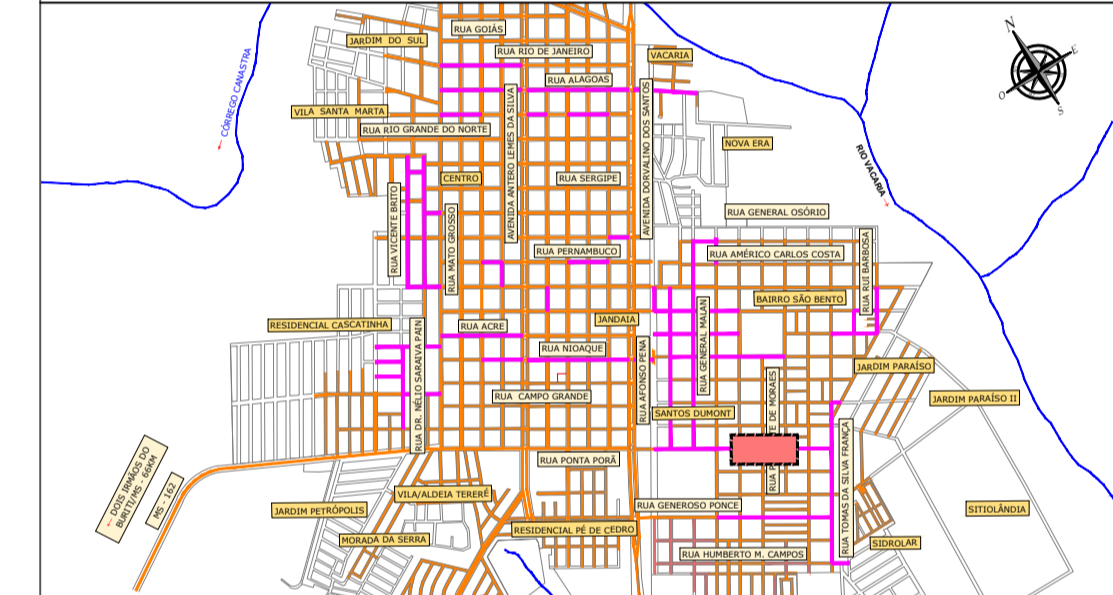

APROVAÇÃO:



PREFEITURA MUNICIPAL DE SIDROLÂNDIA/MS

OBRA: INFRAESTRUTURA URBANA - RESTAURAÇÃO FUNCIONAL DO PAVIMENTO EM DIVERSAS RUAS NO MUNICÍPIO DE SIDROLÂNDIA/MS

LOCAL: DIVERSAS RUAS MUNICÍPIO DE SIDROLÂNDIA/MS

RESPONSÁVEL TÉCNICO PROJETO: FÁBIO MARQUES RIBEIRO CREA Nº 15.270/MS  
 PREFEITO: VANDA CRISTINA CAMILO CNPJ Nº 03.001.074/0001-01

TÍTULO: PROJETO EXECUTIVO RESTAURAÇÃO FUNCIONAL DO PAVIMENTO PLANTA GERAL FOLHA: 33/54

ESCALA: 1:500 DATA: NOVEMBRO/2023 CONVÊNIO: COORDENADOR:

NUMEROS	
DESENHOS DE REFERENCIA	
APROVADO	
REVISAO	
DATA	
Nº	