

RUA DR. ANTÔNIO CORREA DA COSTA - RECONSTRUÇÃO E REMENDO PROFUNDO

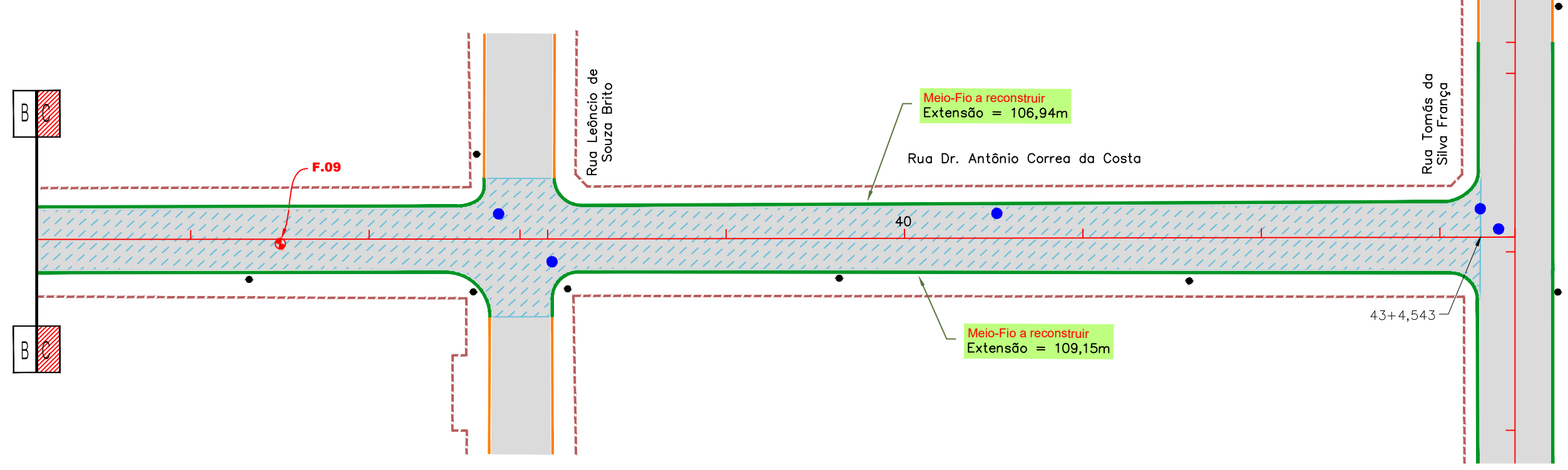

RUA DR. ANTÔNIO CORREA DA COSTA - RECAPEAMENTO

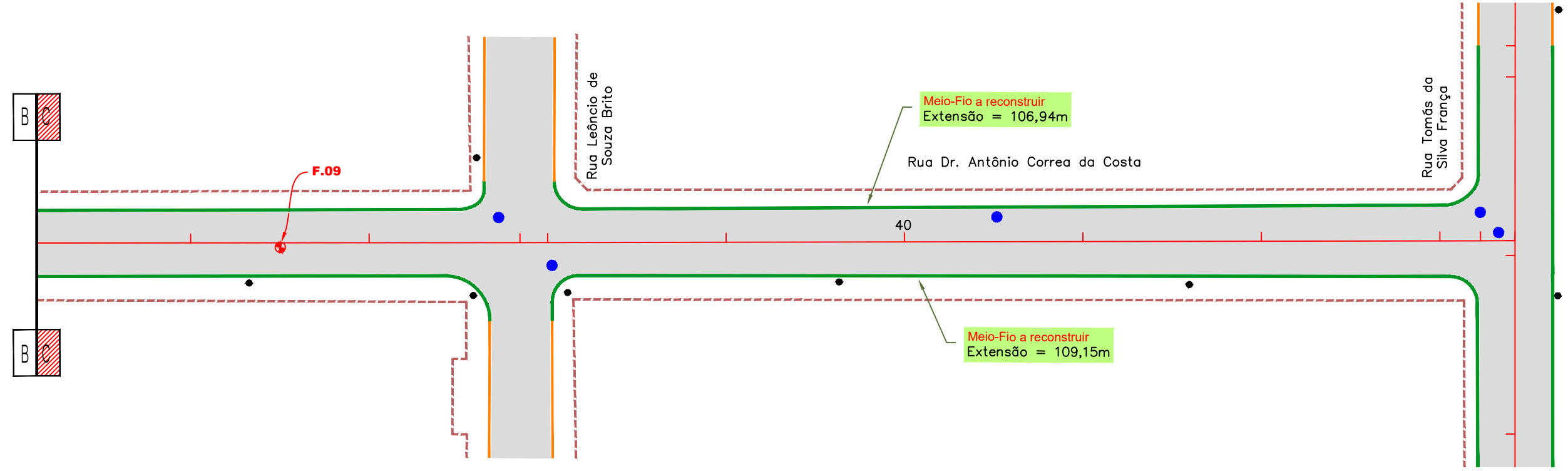

RUA DR. ANTÔNIO CORREA DA COSTA - PROJETO DE SINALIZAÇÃO

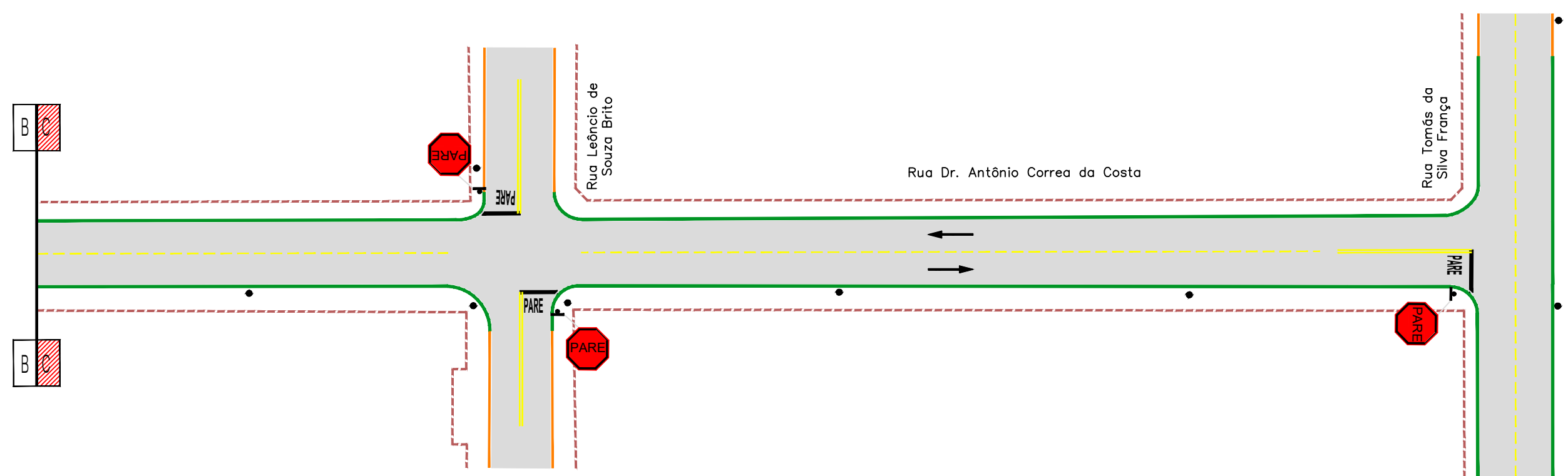

CARACTERIZAÇÃO DO PAVIMENTO EXISTENTE

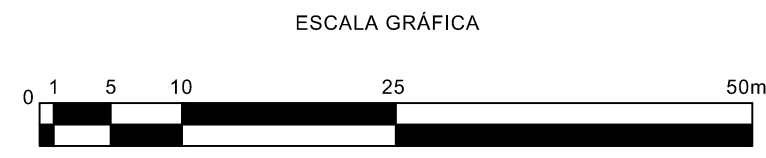
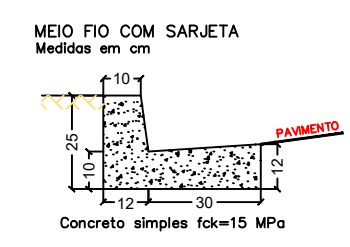
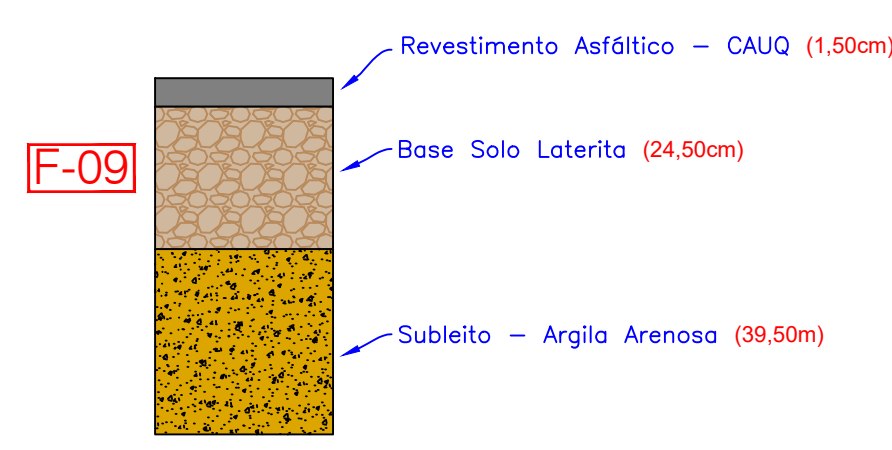

RESTAURAÇÃO DO PAVIMENTO ASFÁLTICO
Rua Dr. Antônio Correa da Costa (Trecho - Rua Afonso Pena até Rua Tomás da Silva Franço)

TAMPAÇÃO PP REASSEMENTOS -un	MEIO-FIO A RECONSTRUIR -m	REMENDO PROFUNDO				CBUQ - RECAPEAMENTO ASFÁLTICO (Espessura - 3,00cm)				RECONSTRUÇÃO DO PAVIMENTO (REMOÇÃO)				
		Nº	Comprimento (m)	Largura (m)	Área (m²)	Estacas	Área (m²)	Espessura (cm)	Volume (m³)	CBUQ (2,5548 t/m³)	ESTACAS	Área (m²)	Espessura (cm)	Volume (m³)
14	1494,05	1	2,00	2,00	4,00	15-15,199 a 21-4-1,188	770,21	3,0	23,11	59,03	0-2,476 a 15-15,199	2.330,02	3,0	489,30
		2	2,00	6,71	13,42						ESTACAS	Área (m²)	Espessura (cm)	Volume (m³)
		3	3,00	2,00	6,00						RECOMPOZIÇÃO DO REVESTIMENTO	Área (m²)	Espessura (cm)	Volume (m³)
		4	5,00	2,00	10,00						ESTACAS	Área (m²)	Espessura (cm)	Volume (m³)
		5	2,00	2,00	4,00						0-2,476 a 15-15,199	2.330,02	3,0	69,90
		6	2,00	6,41	12,82						RECONSTRUÇÃO DO PAVIMENTO (REMOÇÃO)	Área (m²)	Espessura (cm)	Volume (m³)
TOTAL GERAL	14	1.494,05		50,24		770,21		23,11	59,03		21-4,188 a 15-15,199	3.110,76	3,0	653,26

VIAS TOTAL

SERVIÇO	Quantidade	Área (m²)	TOTAL
PLACA DE SINALIZAÇÃO VERTICAL PELÍCULA TIPO JA (GT/GT)	11,00	0,28 m²	11,00
Parada obrigatória (R-1)	11,00		11,00
TOTAL DE PLACAS (un)	11,00		11,00
TOTAL DE POSTE (COLUNA) SIMPLES (un)	11,00		11,00
POSTE (COLUNA) SIMPLES (un)	11,00		11,00
Largura (m)	0,10		
Faixa Contínua (m)	321,29		321,29
Largura (m)	0,10		
Faixa Tracejada Pista (m)	190,00		190,00
Cadência: Traço 2m / Espaçamento 6m			
ÁREA TOTAL DE PINTURA DE FAIXA (m²)	51,12		51,12
Área (m²)	2,92 m²		
PARE	11,00		11,00
Área (m²)	1,09 m²		
Seta (un)	8,00		8,00
ÁREA TOTAL DE PINTURA DE MARCAS NO PAVIMENTO (m²)	40,84		40,84
Largura (m)	0,40		
Faixa de Retenção (m)	40,06		40,06
ÁREA TOTAL DE PINTURA DE MARCAS NO PAVIMENTO (m²)	19,62		19,62
OBSERVAÇÃO			

RESUMO DOS ENSAIOS

INTERESSADO: ENGELUGA ENGENHARIA EIRELI ME	OBRA: RESTAURAÇÃO FUNCIONAL DO PAVIMENTO	O.S / CONTRATO Nº: 318/2023
MUNICÍPIO: SIDROLÂNDIA/MS	SERVIÇO: CARACTERIZAÇÃO DA BASE	ESPECIFICAÇÕES - NORMA (Nº):
LOCALIZAÇÃO	LABORATÓRIO	
COLETA	PRÓCTOR/ENERGIA	Data
PROCEDÊNCIA:	GRANULOMETRIA (% PASSANTE)	
FURO 09	2" 100,0%	28/07/2023
	1 1/4" 100,0%	
	1" 100,0%	
	3/4" 97,1%	
	3/8" 79,4%	
	4 63,4%	
	10 47,2%	
	40 39,2%	
	200 30,4%	
	E.FÍSICOS LL 33,9%	
	IP 8,3%	
	CLASSIFIC. I.G 0	
	T.R.B A-2-4	
	D.Máx 1,918	
	H.o 15,8%	
	ISC (%) 58,7	
	EXP.(%) 0,04	

CONVENÇÕES



OBSERVAÇÕES

01 - O PROJETO DE SINALIZAÇÃO VÁRIA, FOI ELABORADO DE ACORDO COM OS MANUAIS DE SINALIZAÇÃO VERTICAL DE REGULAMENTAÇÃO VOLUME I, CONTRANDEMATRAN, PUBLICADO POR MEIO DA RESOLUÇÃO Nº 180, DE 26 DE AGOSTO DE 2007, E DE SINALIZAÇÃO HORIZONTAL VOLUME IV, CONTRANDEMATRAN, PUBLICADO POR MEIO DA RESOLUÇÃO Nº 238, DE 11 DE MAIO DE 2007 E LEI Nº 9.503, DE SETEMBRO DE 1997, (CÓDIGO DE TRÂNSITO BRASILEIRO - CTB);
 02 - PARA DIMENSÕES DAS PLACAS, MARCAS, SETAS, ZEBRADOS, CADÊNCIA DAS FAIXAS, TACHAS E TACHÕES, CONSULTAR PROJETO TIPO DE SINALIZAÇÃO;
 03 - ANTES DO INÍCIO DA EXECUÇÃO DA SINALIZAÇÃO, A FISCALIZAÇÃO DEVERÁ SUBMETTER, IMPRESCINDIVELMENTE, O PROJETO PARA APROVAÇÃO E APROVAÇÃO DA ÓRGÃO RESPONSÁVEL;
 04 - ESTE DOCUMENTO É DE PROPRIEDADE DA PREFEITURA MUNICIPAL DE SIDROLÂNDIA / MS E NÃO PODE SER REPRODUZIDO OU USADO PARA QUALQUER FINALIDADE DIFERENTE DAQUELA PARA A QUAL ESTÁ SENDO FORNECIDO;
 05 - DIREITOS AUTORAIS E PATRIMONIAIS RESERVADOS CONFORME: LEI 5988, ARTIGO 07º, ALÍNEA X, DE 14/12/1973; LEI 5194, ARTIGO 17º E 18º, DE 24/12/1968; RESOLUÇÃO CONFEA, Nº 260, DE 21/04/1979.

PLANTA CHAVE

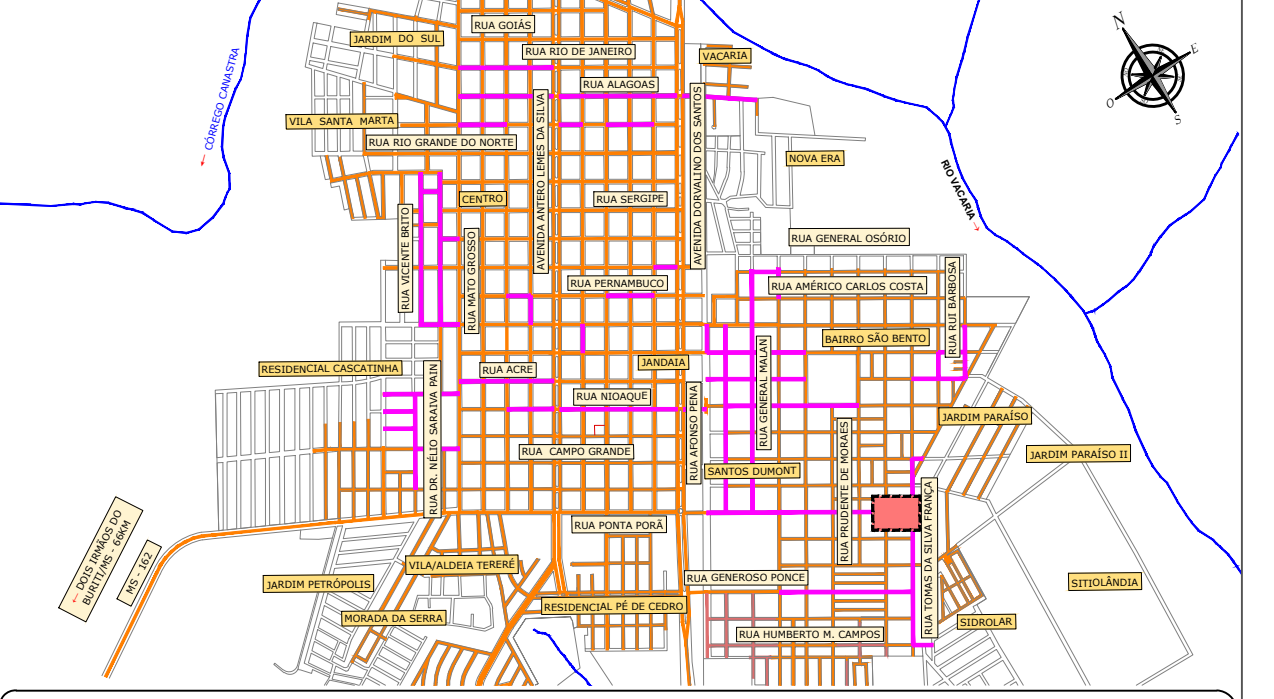

APROVAÇÃO:



PREFEITURA MUNICIPAL DE SIDROLÂNDIA/MS

OBRA: INFRAESTRUTURA URBANA - RESTAURAÇÃO FUNCIONAL DO PAVIMENTO EM DIVERSAS RUAS NO MUNICÍPIO DE SIDROLÂNDIA/MS

LOCAL: DIVERSAS RUAS MUNICÍPIO DE SIDROLÂNDIA/MS

RESPONSÁVEL TÉCNICO PROJETO: FÁBIO MARQUES RIBEIRO CREA Nº 15.276/MS

PREFIC: VANDA CRISTINA CAMILO CNPJ Nº 03.501.974/0001-31

TÍTULO: PROJETO EXECUTIVO RESTAURAÇÃO FUNCIONAL DO PAVIMENTO PLANTA GERAL

FOLHA: 34/54

ESCALA: 1:500 DATA: NOVEMBRO/2023 CONVÊNIO: COORDENADAS Nº: