

### RUA GENERAL MALAN - RECONSTRUÇÃO E REMENDO PROFUNDO

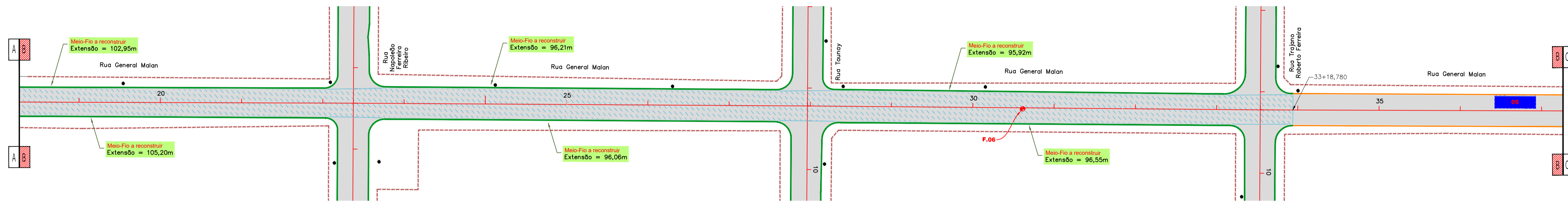

### RUA GENERAL MALAN - RECAPEAMENTO

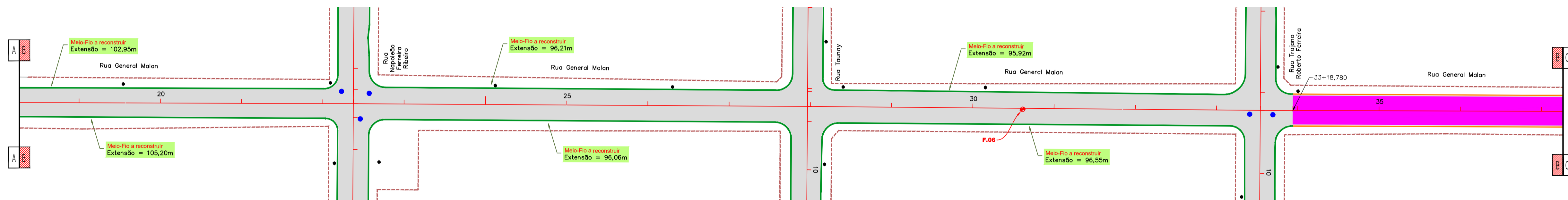

### RUA GENERAL MALAN - PROJETO DE SINALIZAÇÃO

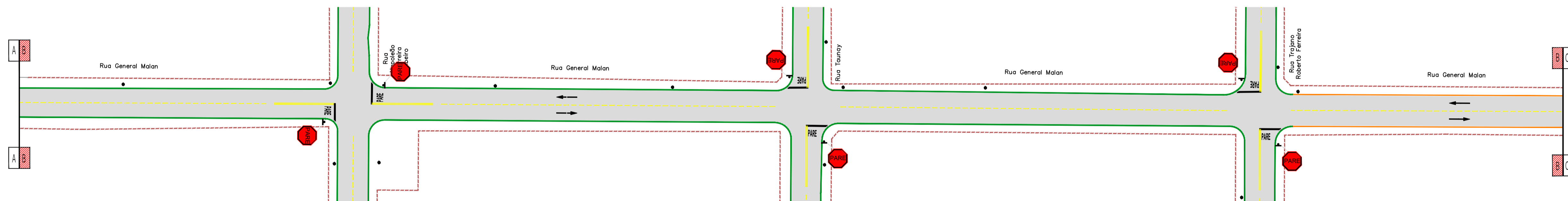

#### CONVENÇÕES

| CADASTRO                              | SERVIÇOS A EXECUTAR  |
|---------------------------------------|--|
| ALINHAMENTO PREDIAL                   | ERRO DE LOCALIZAÇÃO - RESTAURAÇÃO (20 em 20 metros)                                    |
| MURO                                  | PAVIMENTAÇÃO ASFÁLTICA   |
| CERCA                                 | RECAPEAMENTO - 30cm - (VER DETALHE NA FOLHA Nº 01)                                     |
| BORDO DO PAVIMENTO                    | RECONSTRUÇÃO - 30cm (SINCRÉTICA) - 20cm (BASE) (VER DETALHE NA FOLHA Nº 01)            |
| PAVIMENTO EM BLOCO SEXTAVADO          | RECONSTRUÇÃO PROFUNDA - 30cm (SINCRÉTICA) - 20cm (BASE) - (VER DETALHE NA FOLHA Nº 01) |
| POSTE DE ENERGIA ELÉTRICA             | TAMPAO DE FERRO FLANDEADO Ø 60mm   |
| ROCKE LORO                            | MEIO-FIO A RECONSTRUIR   |
| FERROVIA                              | FAIXA PARA CONTINUA  |
| CARACTERIZAÇÃO DO PAVIMENTO EXISTENTE | FAIXA TRACELADA  |
|                                       | FAIXA CONTINUA   |
|                                       | FAIXA OBLIGATORIA  |
|                                       | SINCRÉTICA EM FRENTE - BRANCA  |
|                                       | BORDO DE LORO A RECONSTRUIR  |
|                                       | PAVIMENTO A DESLORAR   |
|                                       | MEIO-FIO A DEMOLIR   |

#### OBSERVAÇÕES

- O PROJETO DE SINALIZAÇÃO VÁRIA FOI ELABORADO DE ACORDO COM OS MANUAIS DE "SINALIZAÇÃO VERTICAL DE REGULAMENTAÇÃO" VOLUME I, CONTRANORMATIVA, PUBLICADO POR MEIO DA RESOLUÇÃO Nº 188, DE 26 DE AGOSTO DE 2007, E DE "SINALIZAÇÃO HORIZONTAL" VOLUME IV, CONTRANORMATIVA, PUBLICADO POR MEIO DA RESOLUÇÃO Nº 236, DE 11 DE MAIO DE 2007 E LEI Nº 9.503, DE SETEMBRO DE 1997, CÓDIGO DE TRÂNSITO BRASILEIRO - CTB;
- PARA DIMENSÕES DAS PLACAS, MARCAS, SETAS, ZEBRADOS, CADÊNCIA DAS FAIXAS, TACHAS E TACHÕES, CONSULTAR PROJETO TIPO DE SINALIZAÇÃO;
- ANTES DO INÍCIO DA EXECUÇÃO DA SINALIZAÇÃO, A FISCALIZAÇÃO DEVERÁ SUBMETTER IMPRESCINDIVELMENTE, O PROJETO PARA APROVAÇÃO E APROVAÇÃO DA ÓRGÃO RESPONSÁVEL;
- ESTE DOCUMENTO É DE PROPRIEDADE DA PREFEITURA MUNICIPAL DE SIDROLÂNDIA, MS E NÃO PODE SER REPRODUZIDO OU USADO PARA QUALQUER FINALIDADE DIFERENTE DAQUELA PARA A QUAL ESTÁ SENDO FORNECIDO;
- DIREITOS AUTORAIS E PATRIMONIAIS RESERVADOS CONFORME: LEI 5988, ARTIGO 07, ALÍNEA X, DE 14/12/1973; LEI 5194, ARTIGO 1º E 1º, DE 24/12/1966; RESOLUÇÃO CONFEA, Nº 260, DE 21/04/1970.

#### PLANTA CHAVE

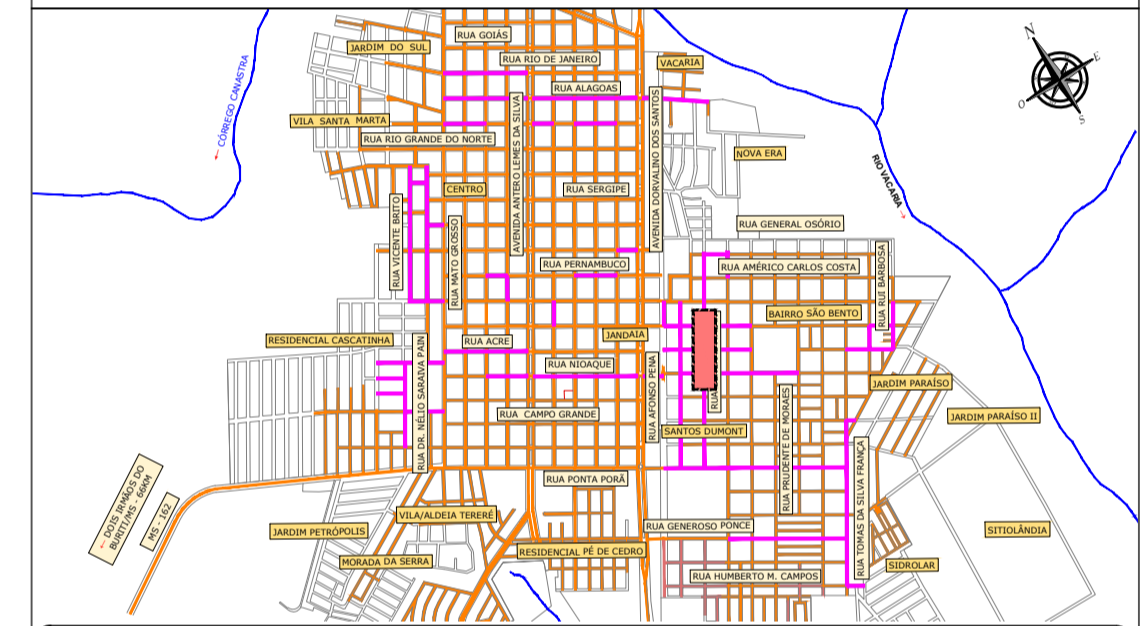

APROVAÇÃO:



#### PREFEITURA MUNICIPAL DE SIDROLÂNDIA/MS

OBRA: INFRAESTRUTURA URBANA - RESTAURAÇÃO FUNCIONAL DO PAVIMENTO EM DIVERSAS RUAS NO MUNICÍPIO DE SIDROLÂNDIA/MS

LOCAL: DIVERSAS RUAS MUNICÍPIO DE SIDROLÂNDIA/MS

RESPONSÁVEL TÉCNICO PROPOSTO: FÁBIO MARQUES RIBEIRO CREA Nº 15.276/MS

RESPONSÁVEL TÉCNICO PORCELO: VANDA CRISTINA CAMILO CNPJ: 02.901.874/0001-31

#### PROJETO EXECUTIVO RESTAURAÇÃO FUNCIONAL DO PAVIMENTO PLANTA GERAL

FOLHA 43/54

ESCALA: 1:500 DATA: NOVEMBRO/2023 CONVÊNIO: COORDENADAS W:

#### CARACTERIZAÇÃO DO PAVIMENTO EXISTENTE

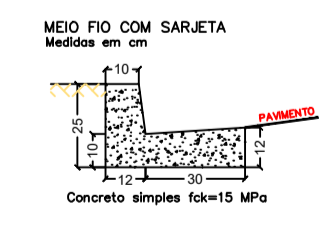
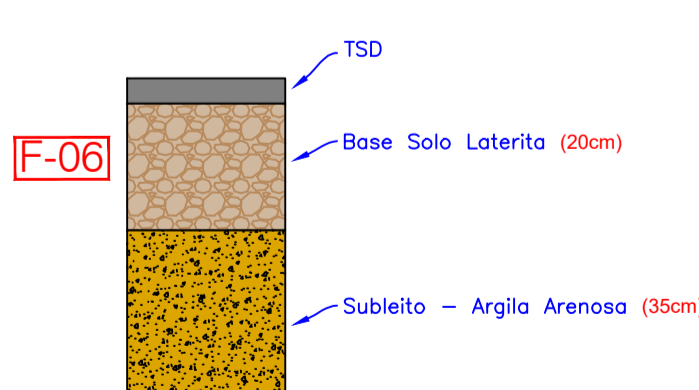

#### ESCALA GRÁFICA

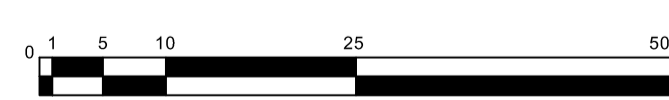

#### RESUMO DOS ENSAIOS

|               |                                | INTERESSADO: ENGELUGA ENGENHARIA EIRELI ME | OBRA: RESTAURAÇÃO FUNCIONAL DO PAVIMENTO  | O.S. / CONTRATO: Nº 317/2023 |        |        |       |       |       |       |       |       |           |      |            |       |                   |         |         |      |
|---------------|--------------------------------|--|---|------------------------------|--------|--------|-------|-------|-------|-------|-------|-------|-----------|------|------------|-------|-------------------|---------|---------|------|
|               |                                | MUNICÍPIO: SIDROLÂNDIA/MS                  | SERVIÇO: CARACTERIZAÇÃO DA CAMADA DE BASE | ESPECIFICAÇÕES - NORMA (Nº): |        |        |       |       |       |       |       |       |           |      |            |       |                   |         |         |      |
| LOCALIZAÇÃO   |                                | LABORATÓRIO                                |   |                              |        |        |       |       |       |       |       |       |           |      |            |       |                   |         |         |      |
| COLETA        | PRÓCTOR/ENERGIA                | Data                                       | GRANULOMETRIA (% PASSANTE)                |                              |        |        |       |       |       |       |       |       | E.FÍSICOS |      | CLASSIFIC. |       | COMPACTAÇÃO & ISC |         |         |      |
| LOTE: FURO 06 | PROCEDÊNCIA: RUA GENERAL MALAN | INTERMEDIÁRIO                              | 27/07/2023                                | 2"                           | 1 1/2" | 1"     | 3/8"  | 4     | 10    | 40    | 200   | LL    | IP        | I.G  | T.R.B      | D.Máx | H.o               | ISC (%) | Exp.(%) |      |
|               |                                |  |   | 100,0%                       | 100,0% | 100,0% | 97,6% | 82,8% | 54,3% | 36,3% | 29,6% | 24,3% | 35,2%     | 9,9% | 0          | A-2-4 | 1,781             | 18,7%   | 33,6    | 0,33 |