

RUA GENERAL MALAN - RECONSTRUÇÃO E REMENDO PROFUNDO

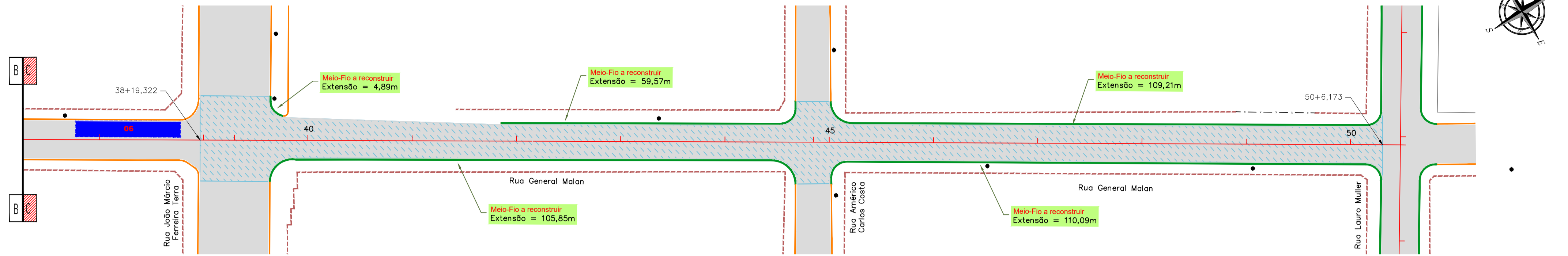

RUA GENERAL MALAN - RECAPEAMENTO

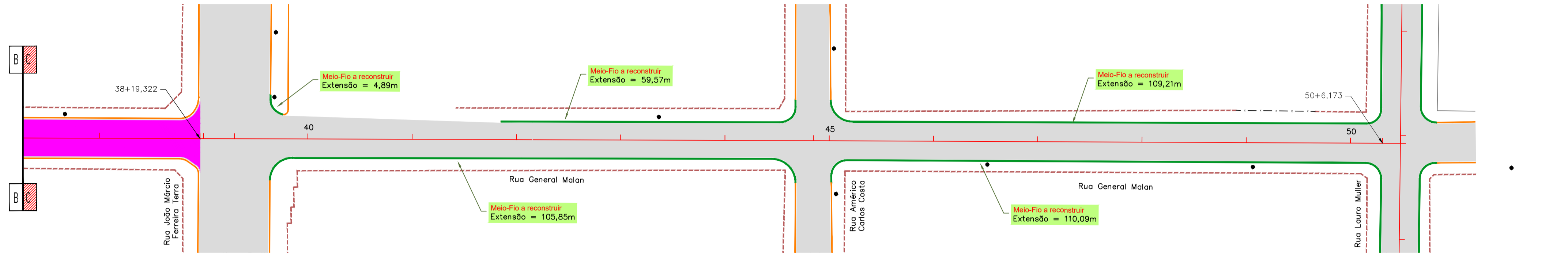

RUA GENERAL MALAN - PROJETO DE SINALIZAÇÃO

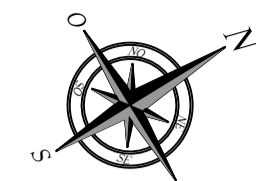
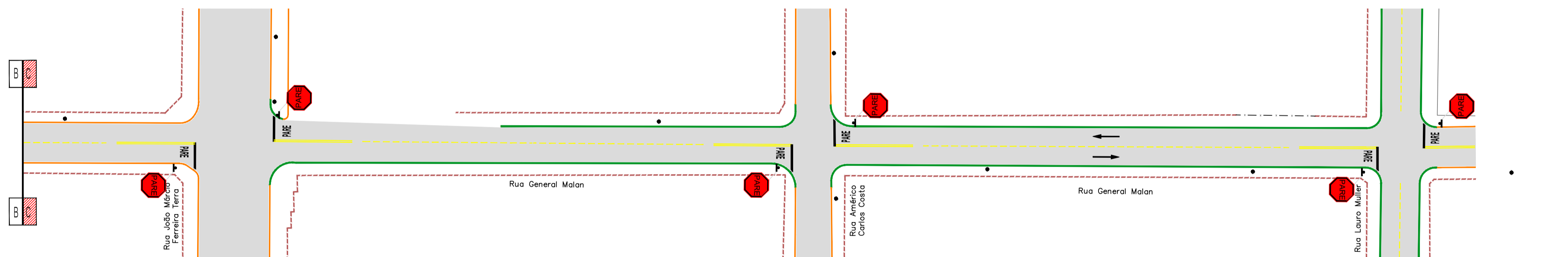

CONVENÇÕES

CADASTRO	SERVIÇOS A EXECUTAR
ALINHAMENTO PREDIAL	EIXO DE LOCAÇÃO - RESTAURAÇÃO (20 em 20 metros)
MURO	PAVIMENTAÇÃO ASFÁLTICA
CERCA	TENSO
BORDO DO PAVIMENTO	RECAPEAMENTO - 30m - (VER DETALHE NA PRANCHA Nº91)
PAVIMENTO BLOCO EXISTENTE	RECONSTRUÇÃO - 30m (Investimento) + 210m (Base) - (VER DETALHE NA PRANCHA Nº91)
BORDO DO PAVIMENTO	REMENDO PROFUNDO - 30m (Investimento) + 210m (Base) - (VER DETALHE NA PRANCHA Nº91)
POSTE DE ENERGIA ELÉTRICA	TAMPÃO DE FERRO FUNDIDO Ø 0,60m
BOCA DE LOBO	MEIO-FIO A RECONSTRUIR
FERROVIA	FAXA DUPLA CONTÍNUA
CARACTERIZAÇÃO DO PAVIMENTO EXISTENTE	FAXA TRACEDADA
	FAXA CONTRALIA
	PARADA OBRIGATORIA
	SIGA EM FRENTE - BRANCA
	BOCA DE LOBO A RECONSTRUIR
	PAVIMENTO A DEMOLIR
	MEIO-FIO A DEMOLIR

OBSERVAÇÕES

01 - O PROJETO DE SINALIZAÇÃO VÁRIA, FOI ELABORADO DE ACORDO COM OS MANUAIS DE SINALIZAÇÃO VERTICAL DE REGULAMENTAÇÃO VOLUME I, CONTRANDEMNATRA, PUBLICADO POR MEIO DA RESOLUÇÃO Nº 180, DE 26 DE AGOSTO DE 2007, E DE SINALIZAÇÃO HORIZONTAL VOLUME IV, CONTRANDEMNATRA, PUBLICADO POR MEIO DA RESOLUÇÃO Nº 236, DE 11 DE MAIO DE 2007 E LEI Nº 9.503, DE SETEMBRO DE 1997, (CÓDIGO DE TRÂNSITO BRASILEIRO - CTB);  
 02 - PARA DIMENSÕES DAS PLACAS, MARCAS, SETAS, ZEBRADOS, CADÊNCIA DAS FAXAS, TACHAS E TACHÕES, CONSULTAR PROJETO TIPO DE SINALIZAÇÃO;  
 03 - ANTES DO INÍCIO DA EXECUÇÃO DA SINALIZAÇÃO, A FISCALIZAÇÃO DEVERÁ SUBMETTER, IMPRESCINDIVELMENTE, O PROJETO PARA APROVAÇÃO E APROVAÇÃO DA ÓRGÃO RESPONSÁVEL;  
 04 - ESTE DOCUMENTO É DE PROPRIEDADE DA PREFEITURA MUNICIPAL DE SIDROLÂNDIA / MS E NÃO PODE SER REPRODUZIDO OU USADO PARA QUALQUER FINALIDADE DIFERENTE DAQUELA PARA A QUAL ESTÁ SENDO FORNECIDO.;  
 05 - DIREITOS AUTORAIS E PATRIMONIAIS RESERVADOS CONFORME: LEI 5988, ARTIGO 07, ALÍNEA X, DE 14/12/1973; LEI 5194, ARTIGO 17º E 19º, DE 24/12/1968; RESOLUÇÃO CONFEA Nº 260, DE 21/04/1979.

PLANTA CHAVE

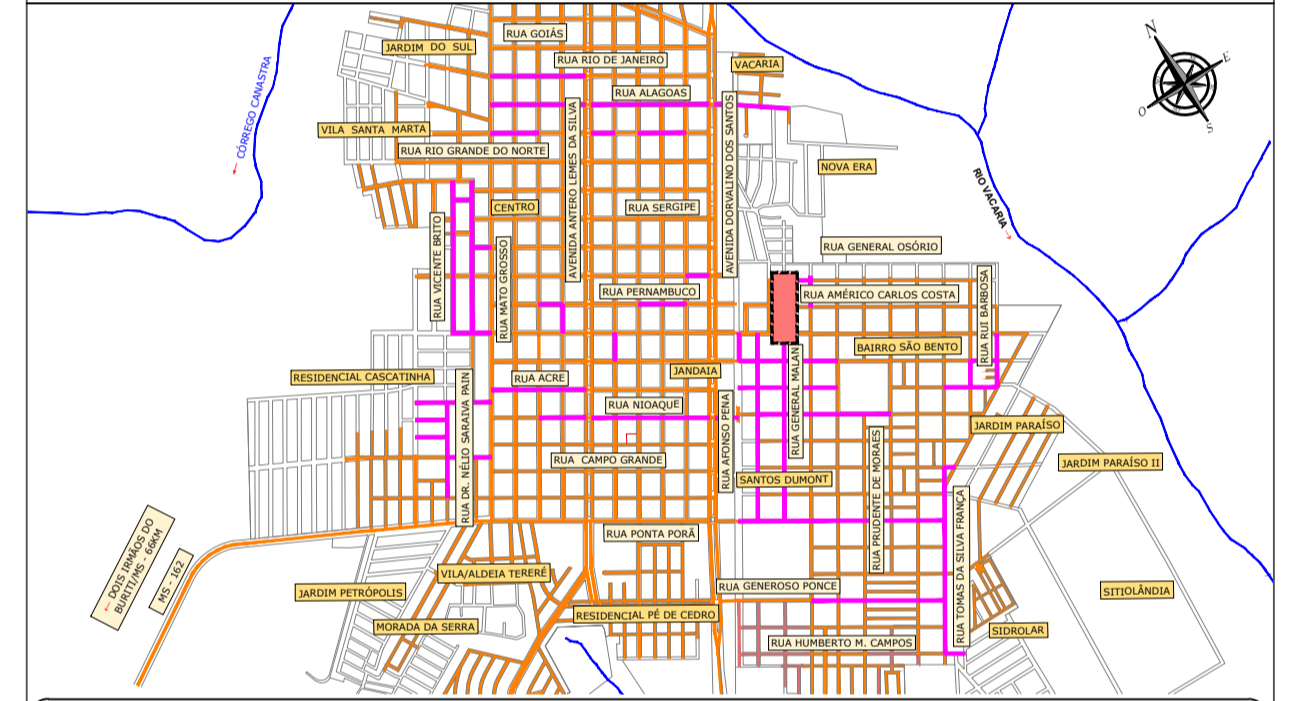

APROVAÇÃO:



PREFEITURA MUNICIPAL DE SIDROLÂNDIA/MS

OBRA: INFRAESTRUTURA URBANA - RESTAURAÇÃO FUNCIONAL DO PAVIMENTO EM DIVERSAS RUAS NO MUNICÍPIO DE SIDROLÂNDIA/MS

LOCAL: DIVERSAS RUAS MUNICÍPIO DE SIDROLÂNDIA/MS

RESPONSÁVEL TÉCNICO PROJETO: FÁBIO MARQUES RIBEIRO CREA Nº 15.276/MS

PREFEITO: VANDA CRISTINA CAMILO CNPJ: 03.501.574/0001-31

TÍTULO: PROJETO EXECUTIVO RESTAURAÇÃO FUNCIONAL DO PAVIMENTO PLANTA GERAL

FOLHA: 44/54

ESCALA: 1:500 DATA: NOVEMBRO/2023 CONVÊNIO: COORDENADAS N°:

RESTAURAÇÃO DO PAVIMENTO ASFÁLTICO											
Rua General Malan (Trecho - Rua Dr. Antônio Correa da Costa até Rua Lauro Muller)											
TAMPO Fº (REASSENTAMENTO) - un	MEIO-FIO A RECONSTRUIR - m	REMENDO PROFUNDO			CBUQ - RECAPEAMENTO ASFÁLTICO (Espessura - 3,0cm)			RECONSTRUÇÃO DO PAVIMENTO (REMOÇÃO)			
		Nº	Complemento (m)	Largura (m)	Área (m²)	Estacas	Área (m²)	Espessura (cm)	Volume (m³)	CBUQ (2,55x8 1/m³)	
5	496,25	1	7,47	6,34	47,38	0+3,461 a 5+3,788	640,46	3,0	19,21	49,09	
		2	2,00	2,00	4,00	6+1,079 a 11+7,245	756,84	3,0	22,71	58,01	
		3	7,59	6,57	49,87	33+18,780 a 38+19,322	733,01	3,0	21,93	56,03	
		4	6,22	6,86	42,67						
		5	10,00	3,00	30,00						
		6	20,00	3,00	60,00						
TOTAL GERAL	5	496,25		233,92		2.128,31		69,85	163,12		



VIAS	TOTAL	
	Área (m²)	Quantidade
PLACA DE SINALIZAÇÃO PELÍCULA TIPO DA (GT/GT)	0,25 m²	14,00
Parada obrigatória (R-1)		14,00
TOTAL DE PLACAS (un)		14,00
TOTAL DE POSTE (COLUNA) SIMPLES (un)		14,00
TOTAL PLACAS (GT/GT) (m²)		3,92
POSTE (COLUNA) SIMPLES (un)		14,00
Largura (m)	0,10	
Faixa Contínua (m)		420,00
Largura (m)	0,10	
Faixa Tracedada Plata (m)		190,00
Castelinho: Tracoço 2m / Bapagam ento 6m		
ÁREA TOTAL DE PINTURA DE FAXA (m²)		61,00
Área (m²)	2,02 m²	
Parê (un)		14,00
Área (m²)	1,09 m²	
Seta (un)		10,00
ÁREA TOTAL DE PINTURA DE MARCAS NO PAVIMENTO (m²)		51,78
Largura (m)	0,40	
Faixa de Retenção (m)		69,88
ÁREA TOTAL DE PINTURA DE MARCAS NO PAVIMENTO (m²)		27,95
OBSERVAÇÃO		

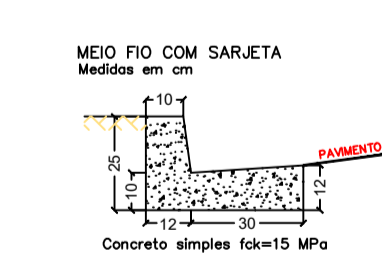

NÚMEROS  
 DESENHOS DE REFERÊNCIA  
 APROVADO  
 REVISÃO  
 DATA  
 Nº